

【 SHIP DATA 】

総トン数：22,472トン

船客定員：190室422名(最大)

主機関：ディーゼル10,450馬力×2

全長：166.6m

全幅：24.0m

喫水：6.6m

最高速力：21ノット

船内電圧：100ボルト／60Hz





春

新年の幕開けに 新しい春を堪能

伊勢神宮を参拝するクルーズ、心に響く歌声や日本の伝統文化を楽しむクルーズ、オペラの名作を鑑賞するクルーズなど。新しい年の幕開けにふさわしい船旅をお届けします。お正月ならではの心を尽くしたお料理も魅力のひとつ。洋上で春の訪れを感じながら、心もあたたまる新年を優雅にお過ごしください。



秋

燃える紅葉が 心も染め抜く

日本の秋の愉しみ。そのひとつが燃えるような紅葉の美しさを愛でることです。みちのくの松島、愛知の香嵐渓、小豆島の寒霞渓、大分の耶馬渓など。全国に知られた紅葉の名所をめぐる旅をお届けします。この季節ならではの旬の素材を活かしたお料理や上質なエンターテインメントと合わせ、秋の絶景をお楽しみください。

胸に響き渡る 熱い躍動感

「青森ねぶた祭」「秋田竿燈まつり」「阿波おどり」。そんな日本を代表するお祭りから、夜空を大輪の花で彩る「熊野大花火大会」「関門海峡花火大会」まで。躍動感に満ち溢れた日本の伝統行事を体感できるクルーズをご用意します。いつまでも胸に残る熱い夏を、快適な特別席からご堪能ください。

夏



華やかであたたかな おもてなしの船旅

にっぽん丸がお届けするのは、冬だからこそ深く味わえる、あたたかな船旅です。冬でも温暖な沖縄や奄美、小笠原など亜熱帯の島々でのアクティビティやクリスマスクルーズでのコンサートをお楽しみください。総料理長が腕をふるう見た目も華やかなお料理と、ぬくもりにあふれたおもてなしも、お客様の心に灯をともしましょう。

冬



Schedule

2025年7月～2026年1月

7月 2025年

- 7月 1日(火)～7月 4日(金) **にっぽん丸の楽園クルーズ**～八丈島・浜島～ P.10
- 7月 4日(金)～7月 7日(月) **夏の伊良湖・南紀白浜クルーズ** P.11
- 7月 7日(月)～7月 9日(水) **夏の伊豆諸島周遊クルーズ** P.11
- 7月 9日(水)～7月15日(火) **にっぽん丸 夏クルーズ**～指宿・福江・姫島～ P.12
- 7月15日(火)～7月16日(水) **横浜／名古屋クルーズ** P.13

8月

- 8月 1日(金)～8月 2日(土) **ウィークエンド 夏の横浜ワンナイトクルーズ** P.13
- 8月 2日(土)～8月 7日(木) **東北夏祭りクルーズ** P.14
- 8月 7日(木)～8月 9日(土) **夏休み 館山クルーズ** P.15
- 8月 9日(土)～8月16日(土) **济州島と海峡花火・阿波おどりクルーズ** P.16
- 8月17日(日)～8月19日(火) **夏休み 熊野大花火大会と徳島クルーズ** P.15
- 8月23日(土)～8月24日(日) **ウィークエンド 神戸／横浜クルーズ** P.17
- 8月28日(木)～8月31日(日) **飛んでクルーズ北海道 Aコース** P.18
- 8月31日(日)～9月 3日(水) **飛んでクルーズ北海道 Bコース** P.18



←各クルーズの最新情報や変更は公式ウェブサイトをご覧ください

掲載マークについて

- 食** 旬の食材で最高の逸品をご用意
- 観光** 寄港地での楽しみをさらに広げる
- カジュアル** カジュアル気軽に手軽にクルーズを
- 花火** 光と音の鑑賞を船上の特等席で
- 祭** 各地のお祭りの魅力を存分に楽しむ
- シーズン** 豊かな四季の表情を心ゆくまで堪能
- 島** 船だからこそ行ける“島”の魅力を発見
- エンターテインメント** 乗船のお客様だけの特別なステージを
- 通船** にっぽん丸のテンダーボートまたは現地の船に乗りかえて上陸します。

9月

- 9月 3日(水)～9月 6日(土) **飛んでクルーズ北海道 Cコース** P.18
- 9月 6日(土)～9月 9日(火) **飛んでクルーズ北海道 Dコース** P.19
- 9月 9日(火)～9月12日(金) **飛んでクルーズ北海道 Eコース** P.19
- 9月12日(金)～9月15日(月) **飛んでクルーズ北海道 Fコース** P.19
- 9月15日(月)～9月17日(水) **小樽／横浜クルーズ** P.17
- 9月17日(水)～9月19日(金) **にっぽん丸 スターライトクルーズ**～青ヶ島周遊～ P.20
- 9月19日(金)～9月22日(月) **秋の八丈島・館山クルーズ** P.22
- 9月22日(月)～9月26日(金) **にっぽん丸 瀬戸内海と鞆の浦クルーズ** P.21

10月

- 10月 7日(火)～10月12日(日) **にっぽん丸 瀬戸内国際芸術祭クルーズ** P.23
- 10月25日(土)～10月27日(月) **神戸／横浜クルーズ** P.22
- 10月27日(月)～10月31日(金) **秋の絶景クルーズ**～松島・宮古～ P.24

11月

- 11月 5日(水)～11月10日(月) **秋の絶景クルーズ**～耶馬溪～ P.25
- 11月10日(月)～11月13日(木) **にっぽん丸 秋クルーズ**～鳥羽・清水～ P.26
- 11月13日(木)～11月16日(日) **横浜／奄美／那覇クルーズ** P.26
- 11月19日(水)～11月22日(土) **飛んでクルーズ沖縄 Aコース**～粟国島・久米島～ P.28
- 11月22日(土)～11月26日(水) **飛んでクルーズ沖縄 Bコース**～波照間島・本部～ P.28
- 11月26日(水)～12月 1日(月) **飛んでクルーズ沖縄 Cコース**～与那国島・台湾・座間味島～ P.28

12月

- 12月 1日(月)～12月 4日(木) **那覇／奄美／横浜クルーズ** P.27
- 12月 4日(木)～12月 9日(火) **小笠原クルーズ** P.27
- 12月 9日(火)～12月11日(木) **にっぽん丸35～Happy Anniversary～** P.32
- 12月11日(木)～12月14日(日) **にっぽん丸クリスマスクルーズ**～衣浦・新宮～ P.30
- 12月15日(月)～12月18日(木) **名古屋発着 にっぽん丸クリスマスクルーズ**～小豆島・高知～ P.30
- 12月19日(金)～12月22日(月) **神戸発着 別府・瀬戸内海クリスマスクルーズ** P.30
- 12月23日(火)～12月26日(金) **にっぽん丸クリスマスクルーズ**～大塚国際美術館貸切コンサート～ P.31
- 12月26日(金)～1月 4日(日) **にっぽん丸迎春クルーズ**～蘇澳・基隆～ P.8

1月 2026年

- 1月 4日(日)～1月 6日(火) **新春の伊勢神宮クルーズ** P.33
- 1月 6日(火)～1月 9日(金) **初春の宝船にっぽん丸クルーズ**～スペシャルエンターテインメント～ P.33
- 1月 9日(金)～1月11日(日) **にっぽん丸 新春のオペラクルーズ**～藤原歌劇団公演 オペラ「リゴレット」 Giuseppe Verdi作曲 原語上演・字幕付き～ P.34

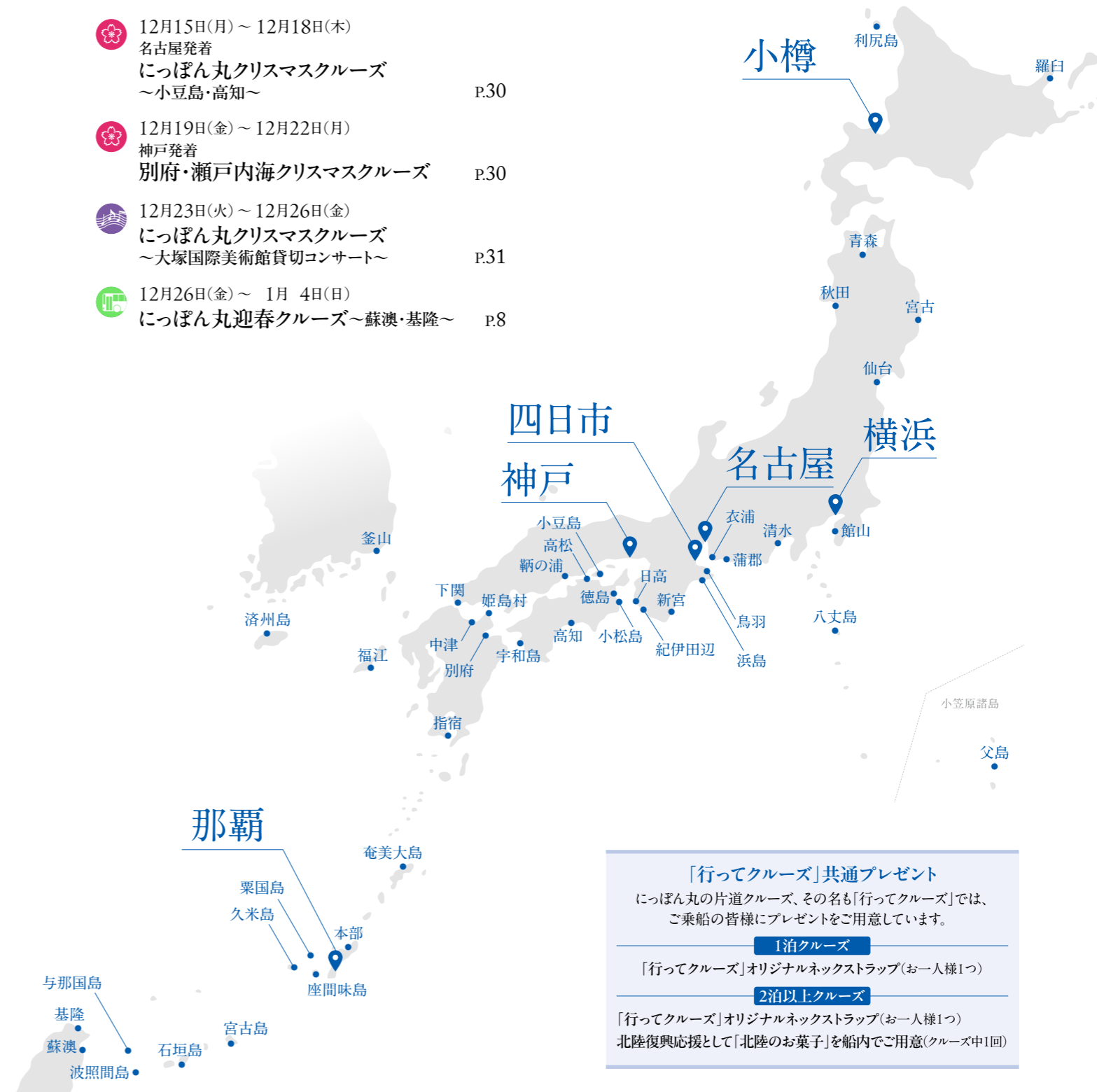

「行ってクルーズ」共通プレゼント
 にっぽん丸の片道クルーズ、その名も「行ってクルーズ」では、ご乗船の皆様にご用意しています。

1泊クルーズ
 「行ってクルーズ」オリジナルネックストラップ(お一人様1つ)

2泊以上クルーズ
 「行ってクルーズ」オリジナルネックストラップ(お一人様1つ)
 北陸復興応援として「北陸のお菓子」を船内でご用意(クルーズ中1回)

※天候によっては上陸できない場合があります。通船による乗下船は30分～60分を要します。

にっぽん丸迎春クルーズ ~蘇澳・基隆~

2025年12月26日(金)横浜発 ~ 2026年1月4日(日)横浜着 10日間

石垣島から台湾へ。新年を迎えるのは、台湾の港街・基隆。
 ここから幻想的な雰囲気で大気の高い九份や、台湾最古の寺院である龍山寺などを巡ります。
 船内では、カウントダウンイベントやおせち料理などで、ゆく年くる年を楽しみましょう。

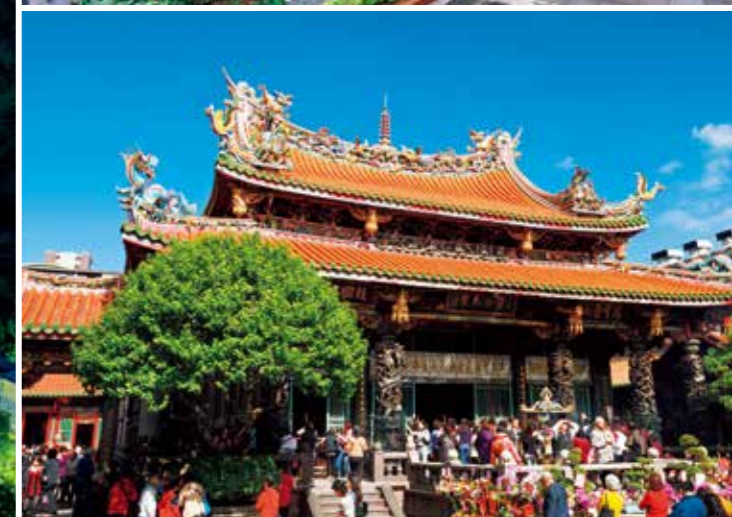

基隆

上：九份 / 下：龍山寺

■ スケジュール

日程	寄港地	入港	出港
12月26日(金)	横浜		17:00 発
12月27日(土)	航海日	-	-
12月28日(日)	航海日	-	-
12月29日(月)	石垣島	10:00 着	18:00 発
12月30日(火)	蘇澳	8:00 着	17:00 発
12月31日(水)	基隆	7:00 着	-
1月1日(木)	基隆	-	15:00 発
1月2日(金)	航海日	-	-
1月3日(土)	航海日	-	-
1月4日(日)	横浜	10:30 着	

ドレスコード ②:7回 ③:2回

●食事回数:朝9回、昼8回、夕9回 ●最少催行人員:160名
 ●クルーズ終了時にパスポートの残存有効期間が6か月以上必要となります。
 ●台湾の査証(ビザ)は不要です(日本国籍の場合)。
 ●渡航条件は2025年2月1日現在のものです。変更となる場合はご連絡いたします。
 ※ご旅行代金とは別に、横浜ターミナル施設使用料(お一人様400円)と国際観光旅客税(お一人様1,000円)が必要となります。

■ エンターテイナー



幸田浩子

オペラ歌手

欧州の名門歌劇場に主要キャストで出演し、全国各地でのリサイタルや、テレビ、ラジオでも活躍。第3代クルーズ・アンバサダー。二期会会員。



ザ・パンプキンズ

和楽器アンサンブル

三味線の尾上秀樹、箏の市川慎、尺八の小湊昭尚で構成。オリジナル曲からカバー曲、民謡を自由自在に演奏。今回は、美鶴直三朗(鳴り物)が参加。

にっぽん丸の 年末年始

年越しは、お客様とエンターテイナー、にっぽん丸スタッフみんなでカウントダウン。新年を迎えたら次は鏡開き、元日にはおせち料理をご用意します。海外にいらながらも、日本らしいお正月をお過ごしいただけます。



おせち料理(イメージ)

📍 石垣島

東シナ海に浮かぶ八重山諸島の主島。マンタやウミガメが泳ぐ透明度の高い海が、多くの観光客を呼び寄せています。中でも島の北西部にある川平湾は石垣島が誇る景勝地。エメラルドブルーの海に緑の小島が浮かんでいます。



川平湾

📍 基隆

台湾北部に位置する基隆は、港街として栄えてきました。見どころは、奇岩が林立する和平島公園、台湾最大級の夜市として人気を誇る基隆廟口夜市など。海洋広場では新鮮な魚介類を味わえます。



和平島公園

■ ご旅行代金(2名1室利用時大人お一人様/単位:円)

ステートルーム			デラックスルーム			スイートルーム			
スタンダードステート	コンフォートステート	スーパーアツイン	デラックスツイン	デラックススペンダ	デラックスシングル	ジュニアスイート	オーシャンビュースイート	ピスタスイート	グランドスイート
648,000	693,000	756,000	1,161,000	1,269,000	1,440,000	1,593,000	1,611,000	1,854,000	2,592,000

※1室3名利用代金と子供代金については最終ページをご確認ください。
 ※客室をお一人様でご利用の場合にはステートルーム150%、デラックスルーム、ジュニアスイート、オーシャンビュースイート、ピスタスイートは160%、グランドスイートは200%の割増代金となります。

にっぽん丸の楽園クルーズ～八丈島・浜島～

2025年7月1日(火)横浜発～7月4日(金)横浜着 4日間

にっぽん丸がおすすめする楽園「八丈島」と「浜島」へ。リドテラスには「楽園カフェ」をオープン。都内で人気のかき氷店「ひみつ堂」が登場します。こだわりぬいた氷で作るフワフワのかき氷をぜひご賞味ください。



八丈島 名古の展望台

■ スケジュール

日程	寄港地	入港	出港
7月1日(火)	横浜		17:00 発
7月2日(水)	八丈島	8:00 着	17:00 発
7月3日(木)	浜島	8:00 着	17:00 発
7月4日(金)	横浜	9:00 着	

ドレスコード 3回
 ●食事回数:朝3回、昼2回、夕3回 ●最少催行人員:160名
 ●【八丈島】【浜島】では通船により上陸の予定です。天候によっては上陸できない場合もありますので、ご了承ください。通船による乗下船は30分～60分を要します。
 ※ご旅行代金とは別に、横浜ターミナル施設使用料(お一人様400円)が必要となります。

■ エンターテイナー

カルロス菅野
 パーカッションニスト
 1989年にオルケスタ・デ・ラ・ルスでNYに進出し国連平和賞受賞。脱退後はビッグバンド熱帯JAZZ楽団を結成。

📍 **八丈島**
 透明度の高い海と雄大な自然が楽しめる八丈島。東京から近い楽園として知られています。富士山を彷彿とさせる八丈富士、南原千景のダイナミックな景観などをお楽しみください。

八丈島灯台

📍 **浜島**
 英虞湾の入口にある漁港。人気スポットのひとつ、磯笛岬展望台は「日本の夕陽百選」にも選ばれました。また、なごみの丘には、英虞湾が望める絶景ポイントもあります。

英虞湾

■ ご旅行代金(2名1室利用時大人お一人様/単位:円)

ステートルーム			デラックスルーム			スイートルーム			
スタンダードステート	コンフォートステート	スーパーアツイン	デラックスツイン	デラックスベランダ	デラックスシングル	ジュニアスイート	オーシャンビュースイート	ビスタスイート	グランドスイート
206,000	221,000	236,000	371,000	404,000	458,000	518,000	524,000	599,000	836,000

※1室3名利用代金と子供代金については最終ページをご確認ください。
 ※客室をお一人様でご利用の場合にはステートルーム150%、デラックスルーム、ジュニアスイート、オーシャンビュースイート、ビスタスイートは160%、グランドスイートは200%の割増代金となります。

夏の伊良湖・南紀白浜クルーズ

2025年7月4日(金)横浜発～7月7日(月)横浜着 4日間

鳥羽から白亜の灯台がシンボルの伊良湖へ、貸切フェリーで皆様をご招待します。紀伊田辺からは、西日本最大級の海鮮マーケット「とれとれ市場」へ追加代金なしのシャトルバスを運行します。



伊良湖岬灯台

■ スケジュール

日程	寄港地	入港	出港
7月4日(金)	横浜		17:00 発
7月5日(土)	鳥羽	8:00 着	17:00 発
7月6日(日)	紀伊田辺	8:00 着	17:00 発
7月7日(月)	横浜	11:30 着	

ドレスコード 3回
 ●食事回数:朝3回、昼2回、夕3回 ●最少催行人員:160名
 ●【鳥羽】【紀伊田辺】では通船により上陸の予定です。天候によっては上陸できない場合もありますので、ご了承ください。通船による乗下船は30分～60分を要します。
 ※ご旅行代金とは別に、横浜ターミナル施設使用料(お一人様400円)が必要となります。

■ エンターテイナー

辰巳ゆうと
 【横浜～鳥羽】
 演歌歌手
 演歌界の王子様!演歌界の未来を担う逸材として、老若男女問わず人気急上昇中。心を震わす熱唱にご期待ください。

■ ご旅行代金(2名1室利用時大人お一人様/単位:円)

ステートルーム			デラックスルーム			スイートルーム			
スタンダードステート	コンフォートステート	スーパーアツイン	デラックスツイン	デラックスベランダ	デラックスシングル	ジュニアスイート	オーシャンビュースイート	ビスタスイート	グランドスイート
204,000	219,000	234,000	369,000	402,000	459,000	516,000	522,000	600,000	840,000

※1室3名利用代金と子供代金については最終ページをご確認ください。
 ※客室をお一人様でご利用の場合にはステートルーム150%、デラックスルーム、ジュニアスイート、オーシャンビュースイート、ビスタスイートは160%、グランドスイートは200%の割増代金となります。

夏の伊豆諸島周遊クルーズ

2025年7月7日(月)横浜発～7月9日(水)横浜着 3日間

それぞれが独自の景観と文化を誇る伊豆諸島周辺を気ままにクルージング。当日の天候に合わせて、最適な航路でめぐります。クルーズ中は天体講座を予定しています。



八丈島沖合

■ スケジュール

日程	寄港地	入港	出港
7月7日(月)	横浜		22:00 発
7月8日(火)	(伊豆諸島周遊)	-	-
7月9日(水)	横浜	9:00 着	

ドレスコード 2回
 ●食事回数:朝2回、昼1回、夕2回 ●最少催行人員:160名
 ●【横浜】7月7日の乗船時間は17:30の予定です。
 ※ご旅行代金とは別に、横浜ターミナル施設使用料(お一人様400円)が必要となります。

■ エンターテイナー

純烈
 【7月7日横浜停泊中】
 歌謡コーラスグループ
 2010年メジャーデビューのムード歌謡コーラスグループ。昨年は初の単独日本武道館公演と7年連続紅白出場を果たす。
 ※クルーズへの乗船はございません。

■ ご旅行代金(2名1室利用時大人お一人様/単位:円)

ステートルーム			デラックスルーム			スイートルーム			
スタンダードステート	コンフォートステート	スーパーアツイン	デラックスツイン	デラックスベランダ	デラックスシングル	ジュニアスイート	オーシャンビュースイート	ビスタスイート	グランドスイート
134,000	144,000	154,000	244,000	266,000	302,000	342,000	346,000	396,000	554,000

※1室3名利用代金と子供代金については最終ページをご確認ください。
 ※客室をお一人様でご利用の場合にはステートルーム150%、デラックスルーム、ジュニアスイート、オーシャンビュースイート、ビスタスイートは160%、グランドスイートは200%の割増代金となります。

7月

8月

9月

10月

11月

12月

1月

7月

8月

9月

10月

11月

12月

1月

にっぽん丸 夏クルーズ～指宿・福江・姫島～



2025年7月9日(水)横浜発～7月15日(火)横浜着 7日間

夏の九州をぐるり一周。開聞岳がシンボルの指宿や世界遺産の福江へ。クライマックスは、瀬戸内海に浮かぶ「姫島村」へ初寄港。豊かな自然に恵まれ、全域が瀬戸内海国立公園に指定された島です。

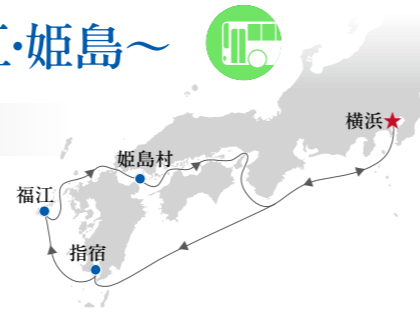

長崎鼻と開聞岳

■ スケジュール

日程	寄港地	入港	出港
7月9日(水)	横浜		17:00 発
7月10日(木)	航海日	-	-
7月11日(金)	指宿	8:00 着	17:00 発
7月12日(土)	福江	8:00 着	17:00 発
7月13日(日)	姫島村	8:00 着	17:00 発
7月14日(月)	航海日	-	-
7月15日(火)	横浜		9:00 着

ドレスコード ④: 4回 ⑤: 2回

- 食事回数:朝6回、昼5回、夕6回 ●最少催行人員:160名
- 【指宿】【姫島村】では通船により上陸の予定です。天候によっては上陸できない場合もありますので、ご了承ください。通船による乗下船は30分～60分を要します。
- ※ご旅行代金とは別に、横浜ターミナル施設使用料(お一人様400円)が必要となります。

■ ご旅行代金 (2名1室利用時大人お一人様/単位:円)

ステートルーム			デラックスルーム			スイートルーム			
スタンダードステート	コンフォートステート	スーパーアツイン	デラックスツイン	デラックスベランダ	デラックスシングル	ジュニアスイート	オーシャンビュースイート	ビスタスイート	グランドスイート
407,000	437,000	467,000	737,000	803,000	911,000	1,031,000	1,043,000	1,193,000	1,667,000

※1室3名利用代金と子供代金については最終ページをご確認ください。

シングルキャンペーン(ステートルーム) ※客室をお一人様でご利用の場合にはステートルーム120%、デラックスルーム、ジュニアスイート、オーシャンビュースイート、ビスタスイートは160%、グランドスイートは200%の割増代金となります。

■ エンターテイナー



渡辺 真知子
【姫島村～横浜】
シンガーソングライター

1977年「迷い道」でデビュー。「かもめが翔んだ日」など数々のヒット曲を世に送り出し、抜群の歌唱力で人気を博す。

📍 指宿

「天然砂むし温泉」で知られる指宿には、九州一大きな湖の池田湖、「薩摩富士」と呼ばれる開聞岳、美しい眺望の長崎鼻、潮の干満で陸続きになる知林ヶ島などの名所があります。



砂むし温泉

📍 姫島村

【初寄港特別企画】
神話の島「姫島」の村民のご協力を得て、にっぽん丸のために特別企画を実施します。



姫島

- ・ジオクルーズ乗船
- ・国選択無形民俗文化財「姫島の盆踊」披露
- ・姫島産「車えび」など地元食材を使ったメニューのご提供(クルーズ中1回)。

横浜／名古屋クルーズ



2025年7月15日(火)横浜発～7月16日(水)名古屋着 2日間

横浜から名古屋への1泊のクルーズ。名古屋では、名古屋城や徳川園、熱田神宮などの史跡や東山動物園、名古屋港水族館などの人気スポットを訪れてみてはいかがでしょうか。



名古屋城

■ スケジュール

日程	寄港地	入港	出港
7月15日(火)	横浜		17:00 発
7月16日(水)	名古屋	9:00 着	

ドレスコード ④: 1回

- 食事回数:朝1回、夕1回 ●最少催行人員:160名
- ※ご旅行代金とは別に、横浜ターミナル施設使用料(お一人様200円)が必要となります。
- ※「行ってクルーズ」共通プレゼントをご用意しています。詳細はP7をご覧ください。

■ エンターテイナー



※編成は異なります。

アスール★プラ★プティ★

にっぽん丸ハウスバンド
フィリピンの首都マニラで厳しいオーディションを勝ち抜いた精鋭達で結成した、にっぽん丸の専属バンドです。

■ ご旅行代金 (2名1室利用時大人お一人様/単位:円)

ステートルーム			デラックスルーム			スイートルーム			
スタンダードステート	コンフォートステート	スーパーアツイン	デラックスツイン	デラックスベランダ	デラックスシングル	ジュニアスイート	オーシャンビュースイート	ビスタスイート	グランドスイート
52,000	56,000	61,000	95,000	104,000	119,000	132,000	134,000	154,000	216,000

※1室3名利用代金と子供代金については最終ページをご確認ください。

※客室をお一人様でご利用の場合にはステートルーム150%、デラックスルーム、ジュニアスイート、オーシャンビュースイート、ビスタスイートは160%、グランドスイートは200%の割増代金となります。

ウィークエンド夏の横浜ワンナイトクルーズ



2025年8月1日(金)横浜発～8月2日(土)横浜着 2日間

1泊2日のご乗船いただきやすいお手軽な日程と代金設定で、はじめての船旅にも最適です。心のこもったお食事とティータイム、イベントが楽しめ、夜には上質なエンターテイメントで、充実した時間をお過ごしください。



ティータイム(イメージ)

■ スケジュール

日程	寄港地	入港	出港
8月1日(金)	横浜		14:00 発
8月2日(土)	横浜	9:00 着	

ドレスコード ④: 1回

- 食事回数:朝1回、昼1回、夕1回 ●最少催行人員:160名
- 【横浜】8月1日の乗船時間は12:00の予定です。
- ※ご旅行代金とは別に、横浜ターミナル施設使用料(お一人様400円)が必要となります。

■ エンターテイナー



中鉢 聡
テノール歌手

東京藝術大学卒業。ロッシェニ国際オペラコンクール入選。サッカー国際試合で国歌独唱、TV出演等国内外で活躍。

■ ご旅行代金 (2名1室利用時大人お一人様/単位:円)

ステートルーム			デラックスルーム			スイートルーム			
スタンダードステート	コンフォートステート	スーパーアツイン	デラックスツイン	デラックスベランダ	デラックスシングル	ジュニアスイート	オーシャンビュースイート	ビスタスイート	グランドスイート
60,000	65,000	70,000	108,000	115,000	130,000	148,000	150,000	170,000	230,000

※1室3名利用代金と子供代金については最終ページをご確認ください。

※客室をお一人様でご利用の場合にはステートルーム150%、デラックスルーム、ジュニアスイート、オーシャンビュースイート、ビスタスイートは160%、グランドスイートは200%の割増代金となります。

東北夏祭りクルーズ

2025年 8月2日(土) 横浜発 ~ 8月7日(木) 横浜着 6日間

武者などの大きな人形が街中を練り歩く「青森ねぶた祭」や、提灯を吊るした「竿燈」を腕自慢たちが手のひらなどに載せて操る「秋田竿燈まつり」を堪能します。棧敷席まで、にっぽん丸のスタッフがご案内いたします。



ねぶた

■ スケジュール

日程	寄港地	入港	出港
8月2日(土)	横浜		17:00 発
8月3日(日)	航海日	-	-
8月4日(月)	秋田	8:00 着	22:30 発
8月5日(火)	青森	9:00 着	23:00 発
8月6日(水)	航海日	-	-
8月7日(木)	横浜	9:00 着	

ドレスコード ②: 5回
 ●食事回数: 朝5回、昼4回、夕5回 ●最少催行人員: 160名
 ●祭りは天候等により実施されない場合がありますので、ご了承ください。
 ※ご旅行代金とは別に、横浜ターミナル施設使用料(お一人様400円)が必要となります。

■ エンターテイナー



あべや
 日本民俗音楽芸能集団・民謡ユニット
 津軽三味線全国チャンピオン 阿部金三郎・銀三郎兄弟を中心とした津軽三味線、民謡の日本民俗音楽芸能集団。

📍 ねぶた祭と竿燈まつり

青森ねぶた祭では、「ハネト」と呼ばれる人々がねぶたを取り囲み、お囃子の音に合わせて「ラッセラー、ラッセラー」と掛け声を上げながら飛び跳ねます。秋田竿燈まつりでは、稲穂に見立てた竹竿に、米俵を模した提灯を吊るした「竿燈」の明かりが会場を埋め尽くします。最も大きな竿燈は長さが12m、提灯の数が46個、重さ50kgにもなります。



秋田竿燈まつり

■ ご旅行代金(2名1室利用時大人お一人様/単位:円)

ステートルーム			デラックスルーム			スイートルーム			
スタンダードステート	コンフォートステート	スーパーアツイン	デラックスツイン	デラックスベランダ	デラックスシングル	ジュニアスイート	オーシャンビュースイート	ビスタスイート	グランドスイート
360,000	385,000	420,000	645,000	705,000	800,000	885,000	895,000	1,030,000	1,440,000

※1室3名利用代金と子供代金については最終ページをご確認ください。
 ※客室をお一人様でご利用の場合にはステートルーム150%、デラックスルーム、ジュニアスイート、オーシャンビュースイート、ビスタスイートは160%、グランドスイートは200%の割増代金となります。

夏休み 館山クルーズ

2025年 8月7日(木) 横浜発 ~ 8月9日(土) 横浜着 3日間

お子様も楽しめる別料金のプレミアムツアーとして「館山サザンレジャカブトムシ・クワガタふれあいランド」を貸し切り! 海水浴やバーベキューも楽しめます。天候が良ければ、夜には関東地方最大級の水の中花火が名物の「館山湾花火大会」を観覧予定。



館山港

■ スケジュール

日程	寄港地	入港	出港
8月7日(木)	横浜		17:00 発
8月8日(金)	館山	8:00 着	17:00 発
8月9日(土)	横浜	9:00 着	

ドレスコード ②: 2回
 ●食事回数: 朝2回、昼1回、夕2回 ●最少催行人員: 160名
 ●花火大会は天候等により実施されない場合がありますので、ご了承ください。
 ※ご旅行代金とは別に、横浜ターミナル施設使用料(お一人様400円)が必要となります。

■ エンターテイナー



DON ALMAS
 ギターデュオ
 情熱と哀愁を併せ持つスパニッシュギター。白熱のライブパフォーマンスとギターを掻き鳴らす指さばきは必見。

■ ご旅行代金(2名1室利用時大人お一人様/単位:円)

ステートルーム			デラックスルーム			スイートルーム			
スタンダードステート	コンフォートステート	スーパーアツイン	デラックスツイン	デラックスベランダ	デラックスシングル	ジュニアスイート	オーシャンビュースイート	ビスタスイート	グランドスイート
144,000	154,000	168,000	258,000	282,000	320,000	354,000	358,000	412,000	576,000

※1室3名利用代金と子供代金については最終ページをご確認ください。
 ※客室をお一人様でご利用の場合にはステートルーム150%、デラックスルーム、ジュニアスイート、オーシャンビュースイート、ビスタスイートは160%、グランドスイートは200%の割増代金となります。

夏休み 熊野大花火大会と徳島クルーズ

2025年 8月17日(日) 四日市発 ~ 8月19日(火) 四日市着 3日間

船から花火を投げ入れて海上で花を咲かせる「海上自爆」や、鬼ヶ城の岩場を利用した「鬼ヶ城大仕掛け」など、三百余年の伝統を誇る熊野大花火大会を船上からご覧いただけます。



熊野大花火大会(イメージ)

■ スケジュール

日程	寄港地	入港	出港
8月17日(日)	四日市(熊野沖)		11:00 発
8月18日(月)	小松島	8:00 着	18:00 発
8月19日(火)	四日市	9:00 着	

ドレスコード ②: 2回
 ●食事回数: 朝2回、昼2回、夕2回 ●最少催行人員: 160名
 ●熊野大花火大会がメインのクルーズのため、8月17日の花火大会が翌日に延期となった場合は、寄港地(小松島)が変更となる場合もございます。また、花火大会は天候等により実施されない場合がありますので、ご了承ください。

■ エンターテイナー



DON ALMAS
 ギターデュオ
 情熱と哀愁を併せ持つスパニッシュギター。白熱のライブパフォーマンスとギターを掻き鳴らす指さばきは必見。

■ ご旅行代金(2名1室利用時大人お一人様/単位:円)

ステートルーム			デラックスルーム			スイートルーム			
スタンダードステート	コンフォートステート	スーパーアツイン	デラックスツイン	デラックスベランダ	デラックスシングル	ジュニアスイート	オーシャンビュースイート	ビスタスイート	グランドスイート
154,000	164,000	178,000	268,000	292,000	330,000	364,000	368,000	422,000	586,000

※1室3名利用代金と子供代金については最終ページをご確認ください。
 ※客室をお一人様でご利用の場合にはステートルーム150%、デラックスルーム、ジュニアスイート、オーシャンビュースイート、ビスタスイートは160%、グランドスイートは200%の割増代金となります。

济州島と海峡花火・阿波おどりクルーズ

2025年 8月9日(土) 横浜発 ~ 8月16日(土) 横浜着 8日間



夏の楽しみ、花火、お祭り、リゾートが1つにつまったクルーズです。
韓国最大のリゾート地・济州島を楽しんだあと、下関では両岸から約1万5千発の花火が打ち上がる関門海峡花火を観覧し徳島では400年を超える伝統で毎年100万人の観光客を魅了する熱気に満ちた阿波おどりが待っています。



阿波おどり(イメージ)

■ スケジュール

日程	寄港地	入港	出港
8月9日(土)	横浜		17:00 発
8月10日(日)	航海日	-	-
8月11日(月)	航海日	-	-
8月12日(火)	济州島	8:00 着	17:00 発
8月13日(水)	下関	9:00 着	21:00 発
8月14日(木)	航海日	-	-
8月15日(金)	徳島	8:00 着	22:00 発
8月16日(土)	横浜		17:30 着

ドレスコード ④:6回 ⑤:1回

- 食事回数:朝7回、昼7回、夕7回 ●最少催行人員:160名
- 花火大会、祭りは天候等により実施されない場合がありますので、ご了承ください。

■ ご旅行代金 (2名1室利用時大人お一人様/単位:円)

ステートルーム			デラックスルーム			スイートルーム			
スタンダードステート	コンフォートステート	スーパーアツイン	デラックスツイン	デラックスベランダ	デラックスシングル	ジュニアスイート	オーシャンビュースイート	ビスタスイート	グランドスイート
504,000	539,000	588,000	903,000	987,000	1,120,000	1,239,000	1,253,000	1,442,000	2,016,000

※1室3名利用代金と子供代金については最終ページをご確認ください。
※客室をお一人様でご利用の場合にはステートルーム150%、デラックスルーム、ジュニアスイート、オーシャンビュースイート、ビスタスイートは160%、グランドスイートは200%の割増代金となります。

■ エンターテイナー

ジャズピアニスト
国府弘子

シンガーソングライター
露崎春女

上妻 宏光
【下関~横浜】
津軽三味線奏者
数々の津軽三味線大会で優勝し、ジャンルを超えた三味線の概念にとらわれない多方面での活動を重ねている。

国府弘子トリオ with 露崎春女
【横浜~下関】
日本におけるR&Bシーンの先駆者、露崎春女、「ピアノ界のスーパーレディ」国府弘子率いるトリオで心躍る素敵なひとときをお届けいたします。

国府弘子トリオ: 国府弘子(ピアノ)、川村竜(ベース)、岩瀬立飛(ドラム)

- クルーズ終了時にパスポートの残存有効期間が6ヶ月以上必要となります。
 - 韓国の電子入国許可取得(K-ETA)の取得は不要です(日本国籍の場合)。
 - 渡航条件は2025年2月1日現在となります。変更となる場合はご連絡いたします。
- ※ご旅行代金とは別に、横浜ターミナル施設使用料(お一人様400円)および国際観光旅客税(1,000円)が必要となります。

ウィークエンド 神戸／横浜クルーズ

2025年 8月23日(土) 神戸発 ~ 8月24日(日) 横浜着 2日間



日本の港町を代表する神戸と横浜。いずれも、開港以来の歴史が息づき、異国情緒があふれています。数々のドラマや映画の舞台となった魅力あふれる街を訪れ、特別な週末をお過ごしください。本クルーズにご乗船のお客様には、「EXPO2025大阪・関西万博」のチケットをお一人様1枚プレゼントいたします。



神戸港

■ スケジュール

日程	寄港地	入港	出港
8月23日(土)	神戸		10:00 発
8月24日(日)	横浜	9:00 着	

ドレスコード ④:1回

- 食事回数:朝1回、昼1回、夕1回 ●最少催行人員:160名
- ※ご旅行代金とは別に、横浜ターミナル施設使用料(お一人様200円)が必要となります。
- ※「行ってクルーズ」共通プレゼントをご用意しています。詳細はP7をご覧ください。

■ エンターテイナー



アスール★ブラ★プティ★
にっぽん丸ハウスバンド
フィリピンの首都マニラで厳しいオーディションを勝ち抜いた精鋭達で結成した、にっぽん丸の専属バンドです。

■ ご旅行代金 (2名1室利用時大人お一人様/単位:円)

ステートルーム			デラックスルーム			スイートルーム			
スタンダードステート	コンフォートステート	スーパーアツイン	デラックスツイン	デラックスベランダ	デラックスシングル	ジュニアスイート	オーシャンビュースイート	ビスタスイート	グランドスイート
55,000	59,000	64,000	98,000	107,000	122,000	135,000	137,000	157,000	219,000

※1室3名利用代金と子供代金については最終ページをご確認ください。
※客室をお一人様でご利用の場合にはステートルーム150%、デラックスルーム、ジュニアスイート、オーシャンビュースイート、ビスタスイートは160%、グランドスイートは200%の割増代金となります。

小樽／横浜クルーズ



2025年 9月15日(月) 小樽発 ~ 9月17日(水) 横浜着 3日間

小樽運河やおたる水族館は、人気の観光スポット。この小樽から、歴史的建造物、商業施設、エンターテイメントスポットなど数多くの名所が点在する横浜へ。船内ではおいしいお食事や上質なエンターテイメントで非日常をご満喫ください。



小樽運河

■ スケジュール

日程	寄港地	入港	出港
9月15日(月)	小樽		19:00 発
9月16日(火)	航海日	-	-
9月17日(水)	横浜	14:30 着	

ドレスコード ④:2回

- 食事回数:朝2回、昼2回、夕2回 ●最少催行人員:160名
- ※ご旅行代金とは別に、横浜ターミナル施設使用料(お一人様200円)が必要となります。
- ※「行ってクルーズ」共通プレゼントをご用意しています。詳細はP7をご覧ください。

■ エンターテイナー



山下 伶
クロマチックハーモニカ奏者
多彩な表現力を持つクロマチックハーモニカ奏者。2016年メジャーデビュー。「題名のない音楽会」などメディア出演多数。

■ ご旅行代金 (2名1室利用時大人お一人様/単位:円)

ステートルーム			デラックスルーム			スイートルーム			
スタンダードステート	コンフォートステート	スーパーアツイン	デラックスツイン	デラックスベランダ	デラックスシングル	ジュニアスイート	オーシャンビュースイート	ビスタスイート	グランドスイート
104,000	112,000	122,000	190,000	208,000	238,000	264,000	268,000	308,000	432,000

※1室3名利用代金と子供代金については最終ページをご確認ください。
※客室をお一人様でご利用の場合にはステートルーム150%、デラックスルーム、ジュニアスイート、オーシャンビュースイート、ビスタスイートは160%、グランドスイートは200%の割増代金となります。

7月

8月

9月

10月

11月

12月

1月

7月

8月

9月

10月

11月

12月

1月

飛んでクルーズ北海道

2025年 8月・9月 小樽発着 4日間 [全6コース]

2006年の初企画以来、根強い人気を誇るこのクルーズの魅力は、離島の利尻島と知床の羅臼を一度に楽しめることです。道産食材を使ったディナーや数々の船内イベント、大自然を体感できる寄港地観光ツアーなどもご用意。魅力いっぱいの北の大地への旅が小樽港から幕を開けます。

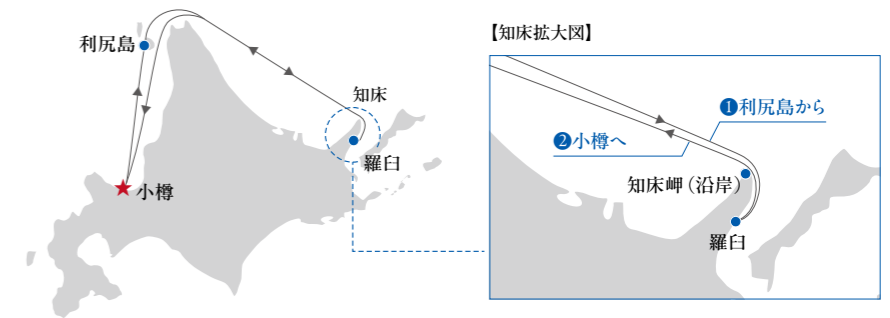

羅臼沖のつぼ丸と国後島



上：知床五湖/下：エゾシカ(イメージ)

■ エンターテイナー



【Aコース】
おかゆ
シンガーソングライター
2014年から「流し」で活動、2019年メジャーデビュー。「徳光和夫の名曲にっぽん」にアシスタントMCとして出演中。



【B・C・Dコース】
伊藤 多喜雄
民謡歌手
「3年B組金八先生」で世に知られ、今や世界中で踊られている南中ソーラン「TAKiOのソーラン節」の生みの親。



【E・Fコース】
トワエモワ
ポップデュオ
1969年デビュー。「誰もいない海」「虹と雪のパレード」などヒット曲多数。2024年に55周年を迎えた。

📍 利尻島

日本海に浮かぶ利尻島は、ほぼ円形の島です。その中央にそびえる名峰・利尻山の標高は約1,721m。緩やかな稜線から「利尻富士」とも呼ばれ、高山植物の宝庫となっています。



利尻山

📍 羅臼

世界自然遺産の知床に代表される、大自然に囲まれた町。知床半島には知床連山の峰々が連なります。また、漁業が盛んで、昆布、ウニ、鮭、タラなど新鮮な海の幸を楽しめます。



マッコウクジラ(イメージ)

Aコース

2025年 8月28日(木)～8月31日(日)

■ スケジュール

日程	寄港地	入港	出港
8月28日(木)	小樽		19:00 発
8月29日(金)	利尻島	8:00 着	17:30 発
8月30日(土)	羅臼	8:00 着	15:00 発
8月31日(日)	小樽	11:30 着	

Bコース

2025年 8月31日(日)～9月3日(水)

■ スケジュール

日程	寄港地	入港	出港
8月31日(日)	小樽		19:00 発
9月 1日(月)	利尻島	8:00 着	17:30 発
9月 2日(火)	羅臼	8:00 着	15:00 発
9月 3日(水)	小樽	11:30 着	

Cコース

2025年 9月3日(水)～9月6日(土)

■ スケジュール

日程	寄港地	入港	出港
9月 3日(水)	小樽		19:00 発
9月 4日(木)	利尻島	8:00 着	17:30 発
9月 5日(金)	羅臼	8:00 着	15:00 発
9月 6日(土)	小樽	11:30 着	

Dコース

2025年 9月6日(土)～9月9日(火)

■ スケジュール

日程	寄港地	入港	出港
9月 6日(土)	小樽		19:00 発
9月 7日(日)	利尻島	8:00 着	17:30 発
9月 8日(月)	羅臼	8:00 着	15:00 発
9月 9日(火)	小樽	11:30 着	

Eコース

2025年 9月9日(火)～9月12日(金)

■ スケジュール

日程	寄港地	入港	出港
9月 9日(火)	小樽		19:00 発
9月10日(水)	利尻島	8:00 着	17:30 発
9月11日(木)	羅臼	8:00 着	15:00 発
9月12日(金)	小樽	11:30 着	

Fコース

2025年 9月12日(金)～9月15日(月)

■ スケジュール

日程	寄港地	入港	出港
9月12日(金)	小樽		19:00 発
9月13日(土)	利尻島	8:00 着	17:30 発
9月14日(日)	羅臼	8:00 着	15:00 発
9月15日(月)	小樽	11:30 着	

全コース共通 ドレスコード 3回

●食事回数:朝3回、昼2回、夕3回 ●最少催行人員:160名

●【羅臼】では通船により上陸の予定です。天候によっては上陸できない場合もありますので、ご了承ください。通船による乗下船は30分～60分を要します。

■ 全コース共通 ご旅行代金(2名1室利用時大人お一人様/単位:円)

ステートルーム			デラックスルーム			スイートルーム			
スタンダードステート	コンフォートステート	スーベリアツイン	デラックスツイン	デラックスベランダ	デラックスシングル	ジュニアスイート	オーシャンビュースイート	ビスタスイート	グランドスイート
165,000	174,000	189,000	294,000	315,000	360,000	414,000	420,000	480,000	660,000

※1室3名利用代金と子供代金については最終ページをご確認ください。

※客室をお一人様ご利用の場合にはステートルーム150%、デラックスルーム、ジュニアスイート、オーシャンビュースイート、ビスタスイートは160%、グランドスイートは200%の割増代金となります。

にっぽん丸 スターライトクルーズ～青ヶ島周遊～

2025年 9月17日(水) 横浜発～9月19日(金) 横浜着 3日間

伊豆諸島の有人島としては最南端に位置する絶海の孤島・青ヶ島は、天文ファン憧れの地。「360度星の海」と称されるほど美しい満天の星を洋上から見上げるクルーズへ乗船してみませんか？天の川に沿って夏の星座や“夏の三角形”を探す神秘的体験が待っています。



星空観望会(イメージ)
※天候によっては、星空をご覧いただけない場合がございます。

■ スケジュール

日程	寄港地	入港	出港
9月17日(水)	横浜		22:00 発
9月18日(木)	(青ヶ島周遊)	-	-
9月19日(金)	横浜	9:00 着	

ドレスコード ②: 2回
 ●食事回数: 朝2回、昼1回、夕2回 ●最少催行人員: 160名
 ●【横浜】9月17日の乗船時間は18:00の予定です。
 ※ご旅行代金とは別に、横浜ターミナル施設使用料(お一人様400円)が必要となります。
 ※青ヶ島には上陸いたしません。

■ エンターテイナー



福間 洸太郎
 ピアニスト
 20歳でクリーヴランド国際コンクール日本人初の優勝及びショパン賞受賞。世界の著名オーケストラと共演など活躍中。

📍 スポーツデッキで「洋上星空観望会」を開催

「おはよう体操」やゲーム大会、シャッフルボードが楽しめるスポーツデッキ。夜には、このデッキで「洋上星空観望会」を開催します(雨天時は別のプログラムをご用意)。本物の星空を星空解説員による説明を聞きながらご鑑賞ください。



■ ご旅行代金(2名1室利用時大人お一人様/単位:円)

ステートルーム			デラックスルーム			スイートルーム			
スタンダードステート	コンフォートステート	スーパーアツイン	デラックスツイン	デラックスベランダ	デラックスシングル	ジュニアスイート	オーシャンビュースイート	ビスタスイート	グランドスイート
142,000	152,000	162,000	252,000	274,000	310,000	350,000	354,000	404,000	562,000

※1室3名利用代金と子供代金については最終ページをご確認ください。
 ※客室をお一人様でご利用の場合にはステートルーム150%、デラックスルーム、ジュニアスイート、オーシャンビュースイート、ビスタスイートは160%、グランドスイートは200%の割増代金となります。

にっぽん丸 瀬戸内海と鞆の浦クルーズ

2025年 9月22日(月) 横浜発～9月26日(金) 横浜着 5日間

瀬戸内海を代表する景勝地の鞆の浦。仙酔島や弁天島が静かな海に浮かぶ風景が心を癒やします。船内では、広島で人気の「ピールスタンド重富」が本クルーズ限定でオープンいたします。マスターが注ぐおいしい生ビールを追加料金なしでお楽しみください。

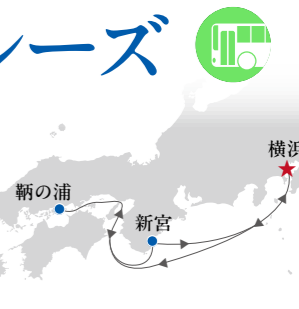

鷲羽山より瀬戸大橋

■ スケジュール

日程	寄港地	入港	出港
9月22日(月)	横浜		17:00 発
9月23日(火)	航海日	-	-
9月24日(水)	鞆の浦	8:00 着	17:00 発
9月25日(木)	新宮	9:00 着	17:00 発
9月26日(金)	横浜	9:00 着	

ドレスコード ②: 3回 ③: 1回
 ●食事回数: 朝4回、昼3回、夕4回 ●最少催行人員: 160名
 ●【鞆の浦】では通船により上陸の予定です。天候によっては上陸できない場合がありますので、ご了承ください。通船による乗下船は30分～60分を要します。
 ※ご旅行代金とは別に、横浜ターミナル施設使用料(お一人様400円)が必要となります。

■ ご旅行代金(2名1室利用時大人お一人様/単位:円)

ステートルーム			デラックスルーム			スイートルーム			
スタンダードステート	コンフォートステート	スーパーアツイン	デラックスツイン	デラックスベランダ	デラックスシングル	ジュニアスイート	オーシャンビュースイート	ビスタスイート	グランドスイート
272,000	292,000	312,000	492,000	536,000	612,000	688,000	696,000	800,000	1,120,000

※1室3名利用代金と子供代金については最終ページをご確認ください。
シングルキャンペーン(ステートルーム) ※客室をお一人様でご利用の場合にはステートルーム120%、デラックスルームジュニアスイートオーシャンビュースイートビスタスイートは160%、グランドスイートは200%の割増代金となります。

■ エンターテイナー



雅原 慶
 ミュージカル女優
 元劇団四季女優。「キャッツ」「ウイキッド」などで主演女優として9年在籍。舞台やコンサートで活動中。

📍 鞆の浦

海外との交易も行われた鞆の浦。元禄年間に朝鮮通信使をもてなすために建てられた対潮楼の座敷からは、瀬戸内海の絶景が望めます。また、古い街並みは映画のロケ地にも使用されています。



鞆の浦の街並み

📍 新宮

豊かな自然と悠久の歴史に彩られた新宮。熊野速玉大社、熊野本宮大社、熊野那智大社などの古社と熊野古道が「紀伊山地の霊場と参詣道」として世界文化遺産に登録されています。



熊野那智大社

秋の八丈島・館山クルーズ

2025年 9月19日(金) 横浜発 ~ 9月22日(月) 横浜着 4日間

4軒の焼酎蔵元がある八丈島。各蔵元自慢の本格焼酎の飲み比べを船内で楽しめます。館山では、木村ピーナッツで最高品種の落花生「千葉半立種」の収穫、加工・調理体験を別料金の寄港地観光ツアーをご用意しています。



八丈島

■ スケジュール

日程	寄港地	入港	出港
9月19日(金)	横浜		17:00 発
9月20日(土)	八丈島	9:00 着	17:00 発
9月21日(日)	館山	9:00 着	17:00 発
9月22日(月)	横浜	9:00 着	

ドレスコード ④: 3回

- 食事回数: 朝3回、昼2回、夕3回 ● 最少催行人員: 160名
- 【八丈島】では通船により上陸の予定です。天候によっては上陸できない場合がありますので、ご了承ください。通船による乗下船は30分~60分を要します。
- ※ ご旅行代金とは別に、横浜ターミナル施設使用料(お一人様400円)が必要となります。

■ エンターテイナー



樋口 達哉
オペラ歌手
福島県出身。武蔵野音楽大学大学院修了。ミラノスカラ座に出演等国内外で活躍。日本を代表するテノール。

■ ご旅行代金(2名1室利用時大人お一人様/単位:円)

ステートルーム			デラックスルーム			スイートルーム			
スタンダードステート	コンフォートステート	スーパーアツイン	デラックスツイン	デラックスベランダ	デラックスシングル	ジュニアスイート	オーシャンビュースイート	ビスタスイート	グランドスイート
201,000	216,000	231,000	366,000	399,000	453,000	513,000	519,000	594,000	831,000

※ 1室3名利用代金と子供代金については最終ページをご確認ください。
※ 客室をお一人様でご利用の場合にはステートルーム150%、デラックスルーム、ジュニアスイート、オーシャンビュースイート、ビスタスイートは160%、グランドスイートは200%の割増代金となります。

神戸／横浜クルーズ

2025年 10月25日(土) 神戸発 ~ 10月27日(月) 横浜着 3日間

国際港湾都市として発展を続ける神戸と横浜。建ち並ぶ高層ビルと歴史的な建造物が美しく調和しています。港街ならではの情景を、おいしいお料理と心のこもったおもてなしとともに楽しみください。



横浜みなとみらい

■ スケジュール

日程	寄港地	入港	出港
10月25日(土)	神戸		17:00 発
10月26日(日)	航海日	-	-
10月27日(月)	横浜	9:00 着	

ドレスコード ④: 2回

- 食事回数: 朝2回、昼1回、夕2回 ● 最少催行人員: 160名
- ※ ご旅行代金とは別に、横浜ターミナル施設使用料(お一人様200円)が必要となります。
- ※ 「行ってクルーズ」共通プレゼントをご用意しています。詳細はP7をご覧ください。

■ エンターテイナー



三志郎
マジシャン
マジシャンとしてTV・ステージで活躍する他、NHK Eテレ「ニャンちゅうワールド放送局」にレギュラー出演。

■ ご旅行代金(2名1室利用時大人お一人様/単位:円)

ステートルーム			デラックスルーム			スイートルーム			
スタンダードステート	コンフォートステート	スーパーアツイン	デラックスツイン	デラックスベランダ	デラックスシングル	ジュニアスイート	オーシャンビュースイート	ビスタスイート	グランドスイート
104,000	112,000	122,000	190,000	208,000	238,000	264,000	268,000	308,000	432,000

※ 1室3名利用代金と子供代金については最終ページをご確認ください。
※ 客室をお一人様でご利用の場合にはステートルーム150%、デラックスルーム、ジュニアスイート、オーシャンビュースイート、ビスタスイートは160%、グランドスイートは200%の割増代金となります。

にっぽん丸 瀬戸内国際芸術祭クルーズ

2025年 10月7日(火) 神戸発 ~ 10月12日(日) 神戸着 6日間

高松港を拠点に現代アートの祭典である瀬戸内国際芸術祭を堪能。アートを道しるべに各島の自然、文化、歴史、生活、食に出会い、瀬戸内の魅力が体感できます。鑑賞のポイントは船内でレクチャーいたします。きらめく海とともにアートの数々をご堪能ください。



米島海峡大橋

■ スケジュール

日程	寄港地	入港	出港
10月7日(火)	神戸		17:00 発
10月8日(水)	高松	7:00 着	-
10月9日(木)	高松	-	13:30 発
10月10日(金)	釜山	9:30 着	17:00 発
10月11日(土)	航海日	-	-
10月12日(日)	神戸	8:00 着	

ドレスコード ④: 4回 ⑤: 1回

- 食事回数: 朝5回、昼4回、夕5回 ● 最少催行人員: 160名
- ※ ご旅行代金とは別に、国際観光旅客税(お一人様1,000円)が必要となります。

■ ご旅行代金(2名1室利用時大人お一人様/単位:円)

ステートルーム			デラックスルーム			スイートルーム			
スタンダードステート	コンフォートステート	スーパーアツイン	デラックスツイン	デラックスベランダ	デラックスシングル	ジュニアスイート	オーシャンビュースイート	ビスタスイート	グランドスイート
345,000	370,000	395,000	620,000	675,000	765,000	865,000	875,000	1,000,000	1,395,000

※ 1室3名利用代金と子供代金については最終ページをご確認ください。
シングルキャンペーン(ステートルーム) ※客室をお一人様でご利用の場合にはステートルーム120%、デラックスルーム、ジュニアスイート、オーシャンビュースイート、ビスタスイートは160%、グランドスイートは200%の割増代金となります。

■ エンターテイナー



神田 さやか
【高松~神戸】
ソプラノ歌手
広島県出身。国立音楽大学卒業。多数のオペラやコンサートに出演。1stアルバム「宝石の歌」が発売中。



「瀬戸内国際芸術祭」とは

瀬戸内が地球上のすべての地域の「希望の海」となることを目指して3年に1度開催される現代アートの祭典。その舞台は、直島、豊島、女木島など、瀬戸内海に浮かぶ島々や港。国内外のアーティストが自然や文化と調和した作品を展示し、地域の魅力を発信しています。

秋の絶景クルーズ～松島・宮古～

2025年 10月27日(月) 横浜発～10月31日(金) 横浜着 5日間

みちのくの秋の絶景に心満たされる船旅です。
 観瀾亭、天麟院、円通院などの名所がある松島へは、仙台港より追加料金なしでシャトルバスを運行します。
 宮古では、三陸鉄道貸切プレミアムツアー(別料金)で断崖絶壁が連なる北山崎などを訪れます。



松島

※紅葉の見頃は例年と異なる場合がございます。

秋の絶景クルーズ～耶馬溪～

2025年 11月5日(水) 横浜発～11月10日(月) 横浜着 6日間

九州を代表する紅葉の名所で、モミジやイチョウが溪谷を彩る耶馬溪へ追加料金なしのシャトルバスでご案内します。
 続く寄港地、小豆島では寒霞渓、蒲郡では香嵐渓での紅葉も観賞できるクルーズです。
 心までも染め抜くような秋の絶景は必見です。



秋の耶馬溪

※紅葉の見頃は例年と異なる場合がございます。

■ スケジュール

日程	寄港地	入港	出港
10月27日(月)	横浜		17:00 発
10月28日(火)	仙台	11:00 着	17:00 発
10月29日(水)	宮古	8:00 着	-
10月30日(木)	宮古	-	9:30 発
10月31日(金)	横浜	9:00 着	

ドレスコード 3回 1回

●食事回数:朝4回、昼3回、夕4回 ●最少催行人員:160名
 ※ご旅行代金とは別に、横浜ターミナル施設使用料(お一人様400円)が必要となります。

■ ご旅行代金(2名1室利用時大人お一人様/単位:円)

ステートルーム			デラックスルーム			スイートルーム			
スタンダードステート	コンフォートステート	スーパーアツイン	デラックスツイン	デラックスベランダ	デラックスシングル	ジュニアスイート	オーシャンビュースイート	ビスタスイート	グランドスイート
278,000	298,000	318,000	498,000	542,000	614,000	694,000	702,000	802,000	1,118,000

※1室3名利用代金と子供代金については最終ページをご確認ください。

シングルキャンペーン(ステートルーム) ※客室をお一人様でご利用の場合にはステートルーム120%、デラックスルーム、ジュニアスイート、オーシャンビュースイート、ビスタスイートは160%、グランドスイートは200%の割増代金となります。

■ エンターテイナー



新浜 レオン
 【横浜～仙台】
 演歌・歌謡歌手
 令和元年デビュー。2024年、木梨憲武プロデュース、所ジョージ作詞作曲の「全てあげよう」をリリース。紅白歌合戦初出場。

📍 仙台

「杜の都」と称される緑豊かな街。国宝の大崎八幡宮や仙台藩祖伊達政宗公が眠る瑞鳳殿など、「青葉城」と呼ばれる仙台城を築いた政宗公ゆかりの史跡が数多く残されています。



伊達政宗公騎馬像

📍 宮古

宮古×につぼん丸イベントを岸壁で行います。秋の夜空にスペシャル花火が咲き皆様を歓迎します。



花火(イメージ)

※花火は天候等により実施されない場合がありますので、ご了承ください。

■ エンターテイナー



小野 リサ
 【横浜～中津】
 歌手
 ブラジル・サンパウロ生まれ。1989年デビュー。ナチュラルな歌声、軽快なギターを奏でるボサノバ歌手。

📍 中津

市の南部に耶馬溪がある中津。他にも軍師・黒田官兵衛が築城した中津城、中津藩出身の福沢諭吉ゆかりの福澤諭吉旧居・福澤記念館、数千体の石仏を境内の岩屋に安置した羅漢寺などがあります。



中津城

📍 小豆島

温暖な気候と、豊かな自然に恵まれた小豆島。日本で初めてオリーブの栽培に成功した島でもあります。オリーブ公園に建つギリシャ風車は、この島のシンボルです。



ギリシャ風車

■ スケジュール

日程	寄港地	入港	出港
11月5日(水)	横浜		17:00 発
11月6日(木)	航海日	-	-
11月7日(金)	中津	9:00 着	17:00 発
11月8日(土)	小豆島	9:00 着	16:30 発
11月9日(日)	蒲郡	9:30 着	17:00 発
11月10日(月)	横浜	9:00 着	

ドレスコード 4回 1回

●食事回数:朝5回、昼4回、夕5回 ●最少催行人員:160名
 ●【小豆島】では通船により上陸の予定です。天候によっては上陸できない場合もありますので、ご了承ください。通船による乗下船は30分～60分を要します。
 ※ご旅行代金とは別に、横浜ターミナル施設使用料(お一人様400円)が必要となります。

■ ご旅行代金(2名1室利用時大人お一人様/単位:円)

ステートルーム			デラックスルーム			スイートルーム			
スタンダードステート	コンフォートステート	スーパーアツイン	デラックスツイン	デラックスベランダ	デラックスシングル	ジュニアスイート	オーシャンビュースイート	ビスタスイート	グランドスイート
345,000	370,000	395,000	620,000	675,000	770,000	865,000	875,000	1,005,000	1,405,000

※1室3名利用代金と子供代金については最終ページをご確認ください。

※客室をお一人様でご利用の場合にはステートルーム150%、デラックスルーム、ジュニアスイート、オーシャンビュースイート、ビスタスイートは160%、グランドスイートは200%の割増代金となります。

にっぽん丸 秋クルーズ～鳥羽・清水～

2025年 11月10日(月) 横浜発～11月13日(木) 横浜着 4日間

美しい海と豊富な海の幸で知られる鳥羽から、富士山や三保の松原などの景観に恵まれた清水港へ。田貫湖などへ紅葉を楽しむ寄港地観光ツアーを予定しています(別料金)。船内では、秋の食材を使った「秋の味覚ディナー」をご提供します(クルーズ中1回)。



清水港

■ スケジュール

日程	寄港地	入港	出港
11月10日(月)	横浜		17:00 発
11月11日(火)	鳥羽	9:00 着	17:00 発
11月12日(水)	清水	9:00 着	17:00 発
11月13日(木)	横浜	9:00 着	

ドレスコード 3回

- 食事回数:朝3回、昼2回、夕3回 ●最少催行人員:160名
- 【鳥羽】では通船により上陸の予定です。天候によっては上陸できない場合もありますので、ご了承ください。通船による乗下船は30分～60分を要します。
- ※ご旅行代金とは別に、横浜ターミナル施設使用料(お一人様400円)が必要となります。

■ エンターテイナー



手島 葵

【清水～横浜】

歌手

2006年「ゲド戦記」の挿入歌「テレーの唄」でデビュー。以来、手島葵にしか表現しえない世界を発信し続けている。

■ ご旅行代金(2名1室利用時大人お一人様/単位:円)

ステートルーム			デラックスルーム			スイートルーム			
スタンダードステート	コンフォートステート	スーパーアツイン	デラックスツイン	デラックスベランダ	デラックスシングル	ジュニアスイート	オーシャンビュースイート	ビスタスイート	グランドスイート
201,000	216,000	231,000	366,000	399,000	453,000	513,000	519,000	594,000	831,000

※1室3名利用代金と子供代金については最終ページをご確認ください。
※客室をお一人様でご利用の場合にはステートルーム150%、デラックスルーム、ジュニアスイート、オーシャンビュースイート、ビスタスイートは160%、グランドスイートは200%の割増代金となります。

横浜／奄美／那覇クルーズ

2025年 11月13日(木) 横浜発～11月16日(日) 那覇着 4日間

絶景スポットや原生林に恵まれた世界遺産の奄美大島。島唄や焼酎、黒糖など独自の文化も楽しめます。那覇では国際通りや、「県民の台所」とも呼ばれる第一牧志公設市場を訪問してみても。



金作原原生林 ヒカゲヘゴ(イメージ)

■ スケジュール

日程	寄港地	入港	出港
11月13日(木)	横浜		17:00 発
11月14日(金)	航海日	-	-
11月15日(土)	奄美大島(名瀬)	11:30 着	17:00 発
11月16日(日)	那覇	8:00 着	

ドレスコード 3回

- 食事回数:朝3回、昼2回、夕3回 ●最少催行人員:160名
- ※ご旅行代金とは別に、横浜ターミナル施設使用料(お一人様200円)が必要となります。
- ※「行ってクルーズ」共通プレゼントをご用意しています。詳細はP7をご覧ください。

■ エンターテイナー



里 アンナ

奄美大島 島唄・三線

2018年大河ドラマ「西郷どん」メインテーマを歌唱。奄美大島のシマ唄の魅力を世界へ発信している。

■ ご旅行代金(2名1室利用時大人お一人様/単位:円)

ステートルーム			デラックスルーム			スイートルーム			
スタンダードステート	コンフォートステート	スーパーアツイン	デラックスツイン	デラックスベランダ	デラックスシングル	ジュニアスイート	オーシャンビュースイート	ビスタスイート	グランドスイート
156,000	168,000	183,000	285,000	312,000	357,000	396,000	402,000	462,000	648,000

※1室3名利用代金と子供代金については最終ページをご確認ください。
※客室をお一人様でご利用の場合にはステートルーム150%、デラックスルーム、ジュニアスイート、オーシャンビュースイート、ビスタスイートは160%、グランドスイートは200%の割増代金となります。

那覇／奄美／横浜クルーズ

2025年 12月1日(月) 那覇発～12月4日(木) 横浜着 4日間

史跡巡りや国際通りでのお買い物が楽しめる那覇。ここから青い海と緑豊かな原生林が果てなく広がる奄美大島へ。この地で数々の名画を生み出した田中一村の美術館は人気の観光スポットです。



あやまる岬

■ スケジュール

日程	寄港地	入港	出港
12月1日(月)	那覇		16:00 発
12月2日(火)	奄美大島(名瀬)	8:00 着	16:00 発
12月3日(水)	航海日	-	-
12月4日(木)	横浜	9:00 着	

ドレスコード 3回

- 食事回数:朝3回、昼2回、夕3回 ●最少催行人員:160名
- ※ご旅行代金とは別に、横浜ターミナル施設使用料(お一人様200円)が必要となります。
- ※「行ってクルーズ」共通プレゼントをご用意しています。詳細はP7をご覧ください。

■ エンターテイナー



里 アンナ

奄美大島 島唄・三線

2018年大河ドラマ「西郷どん」メインテーマを歌唱。奄美大島のシマ唄の魅力を世界へ発信している。

■ ご旅行代金(2名1室利用時大人お一人様/単位:円)

ステートルーム			デラックスルーム			スイートルーム			
スタンダードステート	コンフォートステート	スーパーアツイン	デラックスツイン	デラックスベランダ	デラックスシングル	ジュニアスイート	オーシャンビュースイート	ビスタスイート	グランドスイート
156,000	168,000	183,000	285,000	312,000	357,000	396,000	402,000	462,000	648,000

※1室3名利用代金と子供代金については最終ページをご確認ください。
※客室をお一人様でご利用の場合にはステートルーム150%、デラックスルーム、ジュニアスイート、オーシャンビュースイート、ビスタスイートは160%、グランドスイートは200%の割増代金となります。

小笠原クルーズ

2025年 12月4日(木) 横浜発～12月9日(火) 横浜着 6日間

鳥島や夫婦岩を眺めながら南下し、東洋のガラパゴスとも呼ばれる世界自然遺産の小笠原へ。約4,000万年前に島が誕生して以来、一度も陸とつながったことがなく、独自の進化を遂げてきた島の自然や生き物に出会えます。船内では、小笠原の名産「島トマト」をご賞味いただけます。



小笠原 二見湾

■ スケジュール

日程	寄港地	入港	出港
12月4日(木)	横浜		17:00 発
12月5日(金)	航海日	-	-
12月6日(土)	小笠原(父島)	8:00 着	-
12月7日(日)	小笠原(父島)	-	16:00 発
12月8日(月)	航海日	-	-
12月9日(火)	横浜	9:00 着	

ドレスコード 4回 1回

- 食事回数:朝5回、昼4回、夕5回 ●最少催行人員:160名
- 【小笠原】では通船により上陸の予定です。天候によっては上陸できない場合もありますので、ご了承ください。通船による乗下船は30分～60分を要します。
- ※ご旅行代金とは別に、横浜ターミナル施設使用料(お一人様400円)が必要となります。

■ エンターテイナー



大萩 康司

ギタリスト

日本を代表するクラシック・ギタリスト。NHK「トップランナー」、MBS「情熱大陸」など出演多数。

■ ご旅行代金(2名1室利用時大人お一人様/単位:円)

ステートルーム			デラックスルーム			スイートルーム			
スタンダードステート	コンフォートステート	スーパーアツイン	デラックスツイン	デラックスベランダ	デラックスシングル	ジュニアスイート	オーシャンビュースイート	ビスタスイート	グランドスイート
340,000	365,000	390,000	615,000	670,000	765,000	860,000	870,000	1,000,000	1,400,000

※1室3名利用代金と子供代金については最終ページをご確認ください。
シングルキャンペーン(ステートルーム) ※客室をお一人様でご利用の場合にはステートルーム120%、デラックスルーム、ジュニアスイート、オーシャンビュースイート、ビスタスイートは160%、グランドスイートは200%の割増代金となります。

飛んでクルーズ沖縄

2025年 11月 那覇発着 [全3コース]

すべてのコースで「にっぽん丸」おすすめの沖縄のスイーツやドリンクを船上でお出しする「にっぽん丸美ら海カフェ」をオープンします。
Bコースでは、本島北部に停泊し、沖縄美ら海水族館での貸切ディナーや、やんばるを満喫する寄港地観光ツアーなどを追加代金なし・定員制でご用意します。

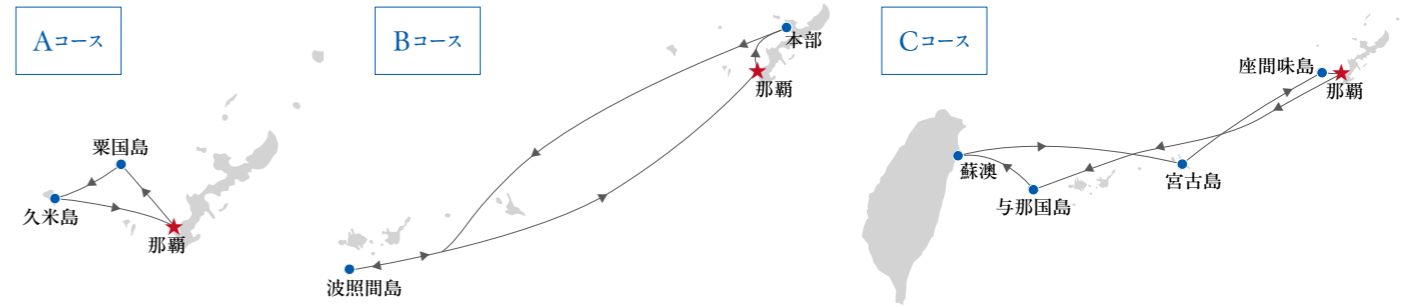

座間味島 古座間味ビーチと安室島



本部 備瀬のフクギ並木と水牛車



上：ハイビスカス(イメージ)/下：ヤンバルクイナ(イメージ)

Aコース 粟国島・久米島

2025年 11月19日(水)～11月22日(土) 4日間

■スケジュール

日程	寄港地	入港	出港
11月19日(水)	那覇		17:00 発
11月20日(木)	粟国島 初寄港	8:00 着	17:00 発
11月21日(金)	久米島 初寄港	8:00 着	17:00 発
11月22日(土)	那覇	8:00 着	

ドレスコード ④: 3回

●食事回数:朝3回、昼2回、夕3回 ●最少催行人員:160名
●【粟国島】【久米島】では通船により上陸の予定です。天候によっては上陸できない場合もありますので、ご了承ください。通船による乗下船は30分～60分を要します。

Bコース 波照間島・本部

2025年 11月22日(土)～11月26日(水) 5日間

■スケジュール

日程	寄港地	入港	出港
11月22日(土)	那覇		16:00 発
11月23日(日)	本部	10:00 着	-
11月24日(月)	本部	-	14:00 発
11月25日(火)	波照間島 初寄港	8:00 着	15:30 発
11月26日(水)	那覇	8:00 着	

ドレスコード ④: 4回

●食事回数:朝4回、昼3回、夕4回 ●最少催行人員:160名
●【波照間島】では通船により上陸の予定です。天候によっては上陸できない場合もありますので、ご了承ください。通船による乗下船は30分～60分を要します。
※ご旅行代金とは別に、那覇クルーズターミナル施設使用料(お一人様308円)が必要となります。

Cコース 与那国島・台湾・座間味島

2025年 11月26日(水)～12月1日(月) 6日間

■スケジュール

日程	寄港地	入港	出港
11月26日(水)	那覇		16:00 発
11月27日(木)	与那国島	10:00 着	17:00 発
11月28日(金)	蘇澳	8:00 着	17:00 発
11月29日(土)	宮古島	9:00 着	17:00 発
11月30日(日)	座間味島	9:00 着	17:00 発
12月1日(月)	那覇	8:00 着	

ドレスコード ④: 5回

●食事回数:朝5回、昼4回、夕5回 ●最少催行人員:160名
●クルーズ終了時にパスポートの残存有効期間が6か月以上必要となります。
●台湾の査証(ビザ)は不要です(日本国籍の場合)。
●渡航条件は2025年2月1日現在のものです。変更となる場合はご連絡いたします。
●【与那国島】【座間味島】では通船により上陸の予定です。天候によっては上陸できない場合もありますので、ご了承ください。通船による乗下船は30分～60分を要します。

※ご旅行代金とは別に、那覇クルーズターミナル施設使用料(お一人様308円)と国際観光旅客税(お一人様1,000円)が必要となります。
※座間味島では、環境目的税「美ら海税」として上陸1回につき100円が必要となります。

📍 粟国島

珊瑚礁が隆起して生まれた粟国島。島の北西には海水の侵食による海食崖が見られ、独自の絶景を愉しむことができます。



粟国島 東ママトウガ

📍 波照間島

透明度の高い海と真っ白な砂で訪れる人を魅了する島。ペムチ浜やニシ浜などのビーチ、波照間灯台、琉球王朝時代に建てられた遺構のコート盛が人気です。



与那国島 与那国馬

📍 与那国島

日本最西端の国境の島。断崖絶壁に囲まれた孤島で、与那国馬など多様な生物が生息し、海の下に海底遺跡が眠っています。

■ご旅行代金(2名1室利用時大人お一人様/単位:円)

	ステートルーム			デラックスルーム			スイートルーム			
	スタンダードステート	コンフォートステート	スーペリアツイン	デラックスツイン	デラックスベランダ	デラックスシングル	ジュニアスイート	オーシャンビュースイート	ビスタスイート	グランドスイート
Aコース	165,000	174,000	189,000	294,000	315,000	360,000	414,000	420,000	480,000	660,000
Bコース	233,000	245,000	265,000	405,000	433,000	493,000	565,000	573,000	653,000	893,000
Cコース	275,000	290,000	315,000	490,000	525,000	600,000	690,000	700,000	800,000	1,100,000

※1室3名利用代金と子供代金については最終ページをご確認ください。
※客室をお一人様でご利用の場合にはステートルーム150%、デラックスルーム、ジュニアスイート、オーシャンビュースイート、ビスタスイートは160%、グランドスイートは200%の割増代金となります。

■エンターテイナー



【Aコース】

ひがけい子
島太鼓・三線奏者
沖縄民謡グループ「でいご娘」
として4歳で舞台デビュー。
今や沖縄を代表する島太鼓
三線奏者として活躍。

【B・Cコース】

ゆいゆいシスターズ
沖縄民謡グループ
大ヒットソング「ユイユイ」で知られる沖縄民謡歌手・山川まゆみにより結成された華やかな島民謡グループ。

にっぽん丸クリスマスクルーズ ~衣浦・新宮~



2025年12月11日(木)横浜発 ~ 12月14日(日)横浜着 4日間

■スケジュール

日程	寄港地	入港	出港
12月11日(木)	横浜		17:00 発
12月12日(金)	衣浦	9:00 着	17:00 発
12月13日(土)	新宮	9:00 着	17:00 発
12月14日(日)	横浜	9:00 着	

ドレスコード
☑: 3回

- 食事回数:朝3回、昼2回、夕3回
- 最少催行人員:160名
- ※ご旅行代金とは別に、横浜ターミナル施設使用料 (お一人様400円)が必要となります。



■ご旅行代金(2名1室利用時大人お一人様/単位:円)

ステートルーム			デラックスルーム			スイートルーム			
スタンダードステート	コンフォートステート	スーベリアツイン	デラックスツイン	デラックスペランダ	デラックスシングル	ジュニアスイート	オーシャンビュースイート	ビスタスイート	グランドスイート
204,000	219,000	234,000	369,000	402,000	459,000	516,000	522,000	600,000	840,000

※1室3名利用代金と子供代金については最終ページをご確認ください。
※客室をお一人様でご利用の場合にはステートルーム150%、デラックスルーム、ジュニアスイート、オーシャンビュースイート、ビスタスイートは160%、グランドスイートは200%の割増代金となります。

名古屋発着 にっぽん丸クリスマスクルーズ ~小豆島・高知~



2025年12月15日(月)名古屋発 ~ 12月18日(木)名古屋着 4日間

■スケジュール

日程	寄港地	入港	出港
12月15日(月)	名古屋		17:00 発
12月16日(火)	小豆島	11:00 着	16:00 発
12月17日(水)	高知	8:00 着	16:00 発
12月18日(木)	名古屋	9:00 着	

ドレスコード
☑: 3回

- 食事回数:朝3回、昼2回、夕3回
- 最少催行人員:160名
- 【小豆島】では通船により上陸の予定です。天候によっては上陸できない場合もありますので、ご了承ください。通船による乗下船は30分~60分を要します。
- 小豆島沖で、にっぽん丸花火を観覧予定です。天候によっては、ご覧いただけない場合もございます。



■ご旅行代金(2名1室利用時大人お一人様/単位:円)

ステートルーム			デラックスルーム			スイートルーム			
スタンダードステート	コンフォートステート	スーベリアツイン	デラックスツイン	デラックスペランダ	デラックスシングル	ジュニアスイート	オーシャンビュースイート	ビスタスイート	グランドスイート
206,000	221,000	236,000	371,000	404,000	458,000	518,000	524,000	599,000	836,000

※1室3名利用代金と子供代金については最終ページをご確認ください。
※客室をお一人様でご利用の場合にはステートルーム150%、デラックスルーム、ジュニアスイート、オーシャンビュースイート、ビスタスイートは160%、グランドスイートは200%の割増代金となります。

神戸発着 別府・瀬戸内海クリスマスクルーズ



2025年12月19日(金)神戸発 ~ 12月22日(月)神戸着 4日間

■スケジュール

日程	寄港地	入港	出港
12月19日(金)	神戸		17:00 発
12月20日(土)	別府	10:00 着	21:30 発
12月21日(日)	宇和島	9:00 着	16:00 発
12月22日(月)	神戸	9:00 着	

ドレスコード
☑: 3回

- 食事回数:朝3回、昼2回、夕3回
- 最少催行人員:160名
- 【宇和島】では通船により上陸の予定です。天候によっては上陸できない場合もありますので、ご了承ください。通船による乗下船は30分~60分を要します。
- 別府では花火大会を観覧予定です。花火大会が開催される場合は、18:00頃離岸いたします。また、花火大会は天候等により実施されない場合がありますので、ご了承ください。



■ご旅行代金(2名1室利用時大人お一人様/単位:円)

ステートルーム			デラックスルーム			スイートルーム			
スタンダードステート	コンフォートステート	スーベリアツイン	デラックスツイン	デラックスペランダ	デラックスシングル	ジュニアスイート	オーシャンビュースイート	ビスタスイート	グランドスイート
204,000	219,000	234,000	369,000	402,000	459,000	516,000	522,000	600,000	840,000

※1室3名利用代金と子供代金については最終ページをご確認ください。
※客室をお一人様でご利用の場合にはステートルーム150%、デラックスルーム、ジュニアスイート、オーシャンビュースイート、ビスタスイートは160%、グランドスイートは200%の割増代金となります。

【クリスマス4クルーズ共通】



にっぽん丸のクリスマスクルーズ

クリスマスディナーにあわせて、フランス・ポルドー産にっぽん丸オリジナルハウスワインを無料でご用意いたします。また、船内では、クリスマスマーケットを開催。世界各地のクリスマスグッズをご用意いたします。

■エンターテイナー

玉野和紀 & 北翔海莉スペシャルステージ



玉野 和紀
俳優 タップダンサー
ミュージカルやショーの作・演出・振付・出演で数々の賞を受賞し、高い評価と人気を得る。日本を代表するタップダンサーとしても活躍。



北翔 海莉
女優 歌手
1998年宝塚歌劇団入団。2015年星組男役トップスター就任。翌年退団後は数々のミュージカル等で活躍中。

にっぽん丸クリスマスクルーズ



~大塚国際美術館貸切コンサート~

2025年12月23日(火)横浜発 ~ 12月26日(金)横浜着 4日間

「モナリザ」や「ゲルニカ」など数多くの西洋画を原寸大で再現した美術館で聖夜のコンサートを。名画に囲まれて聴く弦楽四重奏のクリスマスソングは格別です。



大塚国際美術館 システィーナ・ホール

■スケジュール

日程	寄港地	入港	出港
12月23日(火)	横浜		17:00 発
12月24日(水)	徳島	14:00 着	-
12月25日(木)	徳島	-	12:00 発
12月26日(金)	横浜	9:00 着	

ドレスコード ☑: 2回 ☑: 1回

- 食事回数:朝3回、昼2回、夕3回 ●最少催行人員:160名
- ※ご旅行代金とは別に、横浜ターミナル施設使用料(お一人様400円)が必要となります。

大塚国際美術館閉館後に貸切コンサートを実施します。

■エンターテイナー

アンサンブル イーエムアイ

弦楽四重奏
バイオリンの喜多ちひろと根来潤子、ヴィオラの丸山智子、チェロの米田依未によって編成される弦楽アンサンブル。大塚国際美術館システィーナ・ホールにて、にっぽん丸のお客様だけのコンサートを開催いたします。



喜多ちひろ
バイオリン



根来潤子
バイオリン



丸山智子
ヴィオラ



米田依未
チェロ

大塚国際美術館

徳島県鳴門市に設立した日本最大級の陶板名画美術館。世界 26ヶ国の名画が陶板画で再現されています。厳選された古代壁画から、世界各国の美術館が所蔵する現代絵画まで、館内には名画約1,000点がオリジナル作品と同じ大きさに複製されています。



■ご旅行代金(2名1室利用時大人お一人様/単位:円)

ステートルーム			デラックスルーム			スイートルーム			
スタンダードステート	コンフォートステート	スーベリアツイン	デラックスツイン	デラックスペランダ	デラックスシングル	ジュニアスイート	オーシャンビュースイート	ビスタスイート	グランドスイート
207,000	222,000	237,000	372,000	405,000	459,000	519,000	525,000	600,000	837,000

※1室3名利用代金と子供代金については最終ページをご確認ください。
※客室をお一人様でご利用の場合にはステートルーム150%、デラックスルーム、ジュニアスイート、オーシャンビュースイート、ビスタスイートは160%、グランドスイートは200%の割増代金となります。

にっぽん丸35 ~Happy Anniversary~



2025年12月9日(火) 横浜発 ~ 12月11日(木) 横浜着 3日間

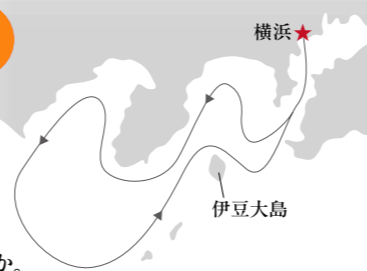

2025年に就航35周年を迎えるにっぽん丸。皆様への感謝を込めて「35スペシャルディナー」や限定記念品(お一人様1つ)をご用意しています。永年リピートいただいている方も、新しくクルーズへのご興味を持たれた方も、一緒にお祝いしませんか。



30周年クルーズの記念ディナー(イメージ)
※ディナー写真は実際のメニューとは異なります。

■ スケジュール

日程	寄港地	入港	出港
12月9日(火)	横浜		17:00 発
12月10日(水)	航海日	-	-
12月11日(木)	横浜	9:00 着	

ドレスコード ①: 1回 ②: 1回
●食事回数: 朝2回、昼1回、夕2回 ●最少催行人員: 160名
※ご旅行代金とは別に、横浜ターミナル施設使用料(お一人様400円)が必要となります。

■ エンターテイナー



小松 亮太
バンドネオン奏者
東京都出身。世界中でタング界における記念碑的な公演を実現している。日本を代表するバンドネオン奏者。

📍 就航35周年

1990年に現在の3代目 にっぽん丸が生まれ、2025年9月に就航35周年を迎えます。こうして時は流れても、旅する人の好奇心とおもてなしの心は変わりません。これからも皆様に心から喜んでいただける船旅をお届けしてまいります。P42-43「MITSUI OCEAN CRUISESの歴史」をご覧ください。



現・にっぽん丸

■ ご旅行代金(2名1室利用時大人お一人様/単位:円)

ステートルーム			デラックスルーム			スイートルーム			
スタンダードステート	コンフォートステート	スーパーアツイン	デラックスツイン	デラックスペランダ	デラックスシングル	ジュニアスイート	オーシャンビュースイート	ビスタスイート	グランドスイート
138,000	148,000	158,000	248,000	270,000	306,000	346,000	350,000	400,000	558,000

※1室3名利用代金と子供代金については最終ページをご確認ください。
※客室をお一人様でご利用の場合にはステートルーム150%、デラックスルーム、ジュニアスイート、オーシャンビュースイート、ビスタスイートは160%、グランドスイートは200%の割増代金となります。

新春の伊勢神宮クルーズ



2026年1月4日(日) 横浜発 ~ 1月6日(火) 横浜着 3日間



天照大御神をお祀りする内宮と、豊受大御神をお祀りする外宮の2つの正宮が有名な伊勢神宮へ。追加代金なしのシャトルバスで初詣に訪れます。新しい一年の幸せを祈願しましょう。船内では、「にっぽん丸新春和膳」もご用意します(クルーズ中1回)。



伊勢神宮 内宮

■ スケジュール

日程	寄港地	入港	出港
1月4日(日)	横浜		20:00 発
1月5日(月)	鳥羽	9:00 着	16:00 発
1月6日(火)	横浜	9:00 着	

ドレスコード ①: 2回
●食事回数: 朝2回、昼1回、夕2回 ●最少催行人員: 160名
●【鳥羽】では通船により上陸の予定ですが、天候によっては上陸できない場合がありますので、ご了承ください。通船による乗下船は30分~60分を要します。
※ご旅行代金とは別に、横浜ターミナル施設使用料(お一人様400円)が必要となります。

■ エンターテイナー



座・壺太郎
和太鼓ユニット
鬼太鼓座(おんでござ)出身。2015年「東久邇宮文化褒章」を受章。ドイツにも拠点を置き、世界中で活躍中。

■ ご旅行代金(2名1室利用時大人お一人様/単位:円)

ステートルーム			デラックスルーム			スイートルーム			
スタンダードステート	コンフォートステート	スーパーアツイン	デラックスツイン	デラックスペランダ	デラックスシングル	ジュニアスイート	オーシャンビュースイート	ビスタスイート	グランドスイート
139,000	149,000	159,000	249,000	271,000	307,000	347,000	351,000	401,000	559,000

※1室3名利用代金と子供代金については最終ページをご確認ください。
※客室をお一人様でご利用の場合にはステートルーム150%、デラックスルーム、ジュニアスイート、オーシャンビュースイート、ビスタスイートは160%、グランドスイートは200%の割増代金となります。

初春の宝船にっぽん丸クルーズ ~スペシャルエンターテイメント~



2026年1月6日(火) 横浜発 ~ 1月9日(金) 横浜着 4日間



スペシャルエンターテイメントとして歌手「藤あや子」と「茂山千五郎家」をお迎えします。宝船御膳に舌鼓を打って、狂言で初笑い。年明けのおめでたいクルーズです。



道成寺 安珍塚と三重塔

■ スケジュール

日程	寄港地	入港	出港
1月6日(火)	横浜		17:00 発
1月7日(水)	日高	13:00 着	-
1月8日(木)	日高	-	15:00 発
1月9日(金)	横浜	10:30 着	

ドレスコード ①: 3回
●食事回数: 朝3回、昼2回、夕3回 ●最少催行人員: 160名
※ご旅行代金とは別に、横浜ターミナル施設使用料(お一人様400円)が必要となります。

■ エンターテイナー



藤 あや子
歌手
「こころ酒」「むらさき雨情」「雪 深深」などヒット曲多数。艶のある歌声と艶やかな和服姿で魅了する。



茂山千五郎家
【1月7日 日高停泊中】
大蔵流狂言
親しみやすく味わい深い「お豆腐狂言」が家訓の茂山千五郎家による新春の「和らい」をお楽しみください。

■ ご旅行代金(2名1室利用時大人お一人様/単位:円)

ステートルーム			デラックスルーム			スイートルーム			
スタンダードステート	コンフォートステート	スーパーアツイン	デラックスツイン	デラックスペランダ	デラックスシングル	ジュニアスイート	オーシャンビュースイート	ビスタスイート	グランドスイート
206,000	221,000	236,000	371,000	404,000	458,000	518,000	524,000	599,000	836,000

※1室3名利用代金と子供代金については最終ページをご確認ください。
※客室をお一人様でご利用の場合にはステートルーム150%、デラックスルーム、ジュニアスイート、オーシャンビュースイート、ビスタスイートは160%、グランドスイートは200%の割増代金となります。

にっぽん丸 新春のオペラクルーズ

～藤原歌劇団公演 オペラ「リゴレット」G.ヴェルディ作曲 原語上演・字幕付き～

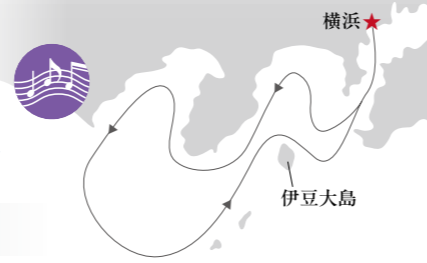

2026年1月9日(金) 横浜発 ～ 1月11日(日) 横浜着 3日間

オペラをゆったり鑑賞できる毎回好評のクルーズです。今年は、作曲家ヴェルディによる傑作「リゴレット」を上演します。クルーズ中はガラコンサートやオペラ講座も実施。オペラに浸る3日間をぜひお楽しみください。



2020年1月オペラクルーズ「トスカ」

■スケジュール

日程	寄港地	入港	出港
1月9日(金)	横浜		19:00 発
1月10日(土)	航海日	-	-
1月11日(日)	横浜	9:00 着	

ドレスコード 2回

●食事回数:朝2回、昼1回、夕2回 ●最少催行人員:160名
※ご旅行代金とは別に、横浜ターミナル施設使用料(お一人様400円)が必要となります。

📍「リゴレット」あらすじ

領主マントヴァ公爵の宮廷に仕える道化師リゴレットは、背中に大きなこぶがある醜い容姿と辛辣な物言いで廷臣たちから嫌われていた。リゴレットには、溺愛する一人娘のジルダがいる。周りが見つかることを恐れ隠し育てていたが、父の思いも空しくジルダは公爵に恋をしてしまう。女好きのマントヴァ公爵にジルダをもてあそばされ、怒りに燃えたリゴレットは殺し屋のスパラフチーレに「公爵の殺害」を依頼する。公爵を愛するジルダは、父の復讐計画を知ると、公爵の身代わりとなって殺されることを選んでしまう。瀕死のジルダは、父の腕の中で許しを乞いながら息絶える。



角田 和弘
藤原歌劇団公演監督



須藤 慎吾
リゴレット役



光岡 暁恵
ジルダ役



杉原 直基
指揮



馬場 紀碧
演出

■ご旅行代金(2名1室利用時大人お一人様/単位:円)

ステートルーム			デラックスルーム			スイートルーム			
スタンダードステート	コンフォートステート	スーパーアツイン	デラックスツイン	デラックスベランダ	デラックスシングル	ジュニアスイート	オーシャンビュースイート	ビスタスイート	グランドスイート
136,000	146,000	156,000	246,000	268,000	306,000	344,000	348,000	400,000	560,000

※1室3名利用代金と子供代金については最終ページをご確認ください。
※客室をお一人様でご利用の場合にはステートルーム150%、デラックスルーム、ジュニアスイート、オーシャンビュースイート、ビスタスイートは160%、グランドスイートは200%の割増代金となります。

MITSUI OCEAN CRUISES

ブランドサイトのご紹介

2024年12月、MITSUI OCEAN CRUISESのブランドサイトを開設いたしました。撮り下ろしの映像と写真で、当社船の魅力をご案内しています。ご興味あるクルーズの検索や資料請求などにお役立てください。



ブランドサイト

ブランドサイトはこちら
<https://www.mitsuiocancruises.com>



SNS公式アカウントのご紹介

！たくさんのフォローをお待ちしております！



大切な方に、感謝と感動を贈るアニバーサリーセレモニー

2泊以上のクルーズでは、お誕生日・結婚記念日・銀婚式・金婚式などの記念日をお迎えのお客様にささやかなお祝いをさせていただきます。ご乗船前にお申込みの旅行会社またはMITSUI OCEAN CRUISES クルーズデスクまでお知らせください。

クルーズご乗船 期間中であれば…

お誕生日・結婚記念日・
新婚旅行

記念日の前後 3ヶ月以内であれば…

定年退職記念・結婚式・銀婚式・
金婚式・ダイヤモンド婚式・
プラチナ婚式

お誕生日以降 3ヶ月以内であれば…

賀寿のお祝い
※古希以上の方が対象です。

※スケジュールの関係で記念日当日にお祝いできない場合がございますので、あらかじめご了承ください。また、記念日が下船日にあたる場合は前日などにお祝いさせていただきます。
※対象のセレモニー、対象期間についてはお問い合わせください。

寄港地観光ツアーについて

各港では寄港地観光ツアー(別料金)をご用意いたします。詳細は、各クルーズ出港の5～6週間前にご案内いたします。ぜひご参加をご検討ください。

- 各港での限られた時間を最大限に活用するのが寄港地観光ツアーの魅力です。
- 各地の魅力的な観光地を安全に効率よく訪問いただけます。
- にっぽん丸でしかできない特別な体験や、まだ見ぬ観光地の魅力を楽しむツアーもご用意します。各地の“本物”をご体験ください。

※寄港地観光ツアーは商船三井クルーズ株式会社の旅行企画・実施となります。具体的な内容とお申込方法は別途ご案内いたします。
※乗下船地では寄港地観光ツアーにご参加いただけません。

ドレスコードについて

※ドレスコードの適用時間帯は夕食からドルフィンホールでのショープログラム終了時までです(一部クルーズを除く)。

カジュアル

気取り過ぎず、普段着にならない、シックな着こなしで「ラフになり過ぎない」ことがポイント。夕刻以降のパブリックスペースでは、ジャケットなどの上着のご着用がおすすめです。

セミフォーマル

目安は、お洒落なレストランやクラシックコンサートへ出かけようなスタイル。上着をご着用ください。襟元の華やかなブラウスを選んだり、小物でアレンジを。

フォーマル

華やかなネクタイやチーフなどでアレンジを楽しんで。正統派のタキシードもおおすすめです。イブニングドレスなどいつもの違うエレガントな装いを。

■スイートルーム



6F グランドスイート
バルコニー・ブローバス・トイレ付 79㎡



5・6F ビスタスイート
5F:バルコニー・ブローバス・トイレ付 42㎡
6F:バルコニー・ブローバス・トイレ付 37㎡~46㎡
・ビスタスイート503号室、504号室、606号室は3名様でご利用いただけます。
・ビスタスイート606号室とジュニアスイート608号室は続き部屋としてご利用いただけます(コネクティングルーム)。



5F オーシャンビュースイート
ブローバス・トイレ付 33㎡



6F ジュニアスイート
バルコニー・ブローバス・トイレ付 31㎡

スイートルーム客室設備一覧

客室名	バルコニー	デッキチェア	バス	シャワー付きトイレ	テレビ	ベッド数	ベッドサイズ
グランドスイート	○ ※1	○	ビューバス ※2	2 箇所	3 台	2 台	約 194cm × 102cm
ビスタスイート	○	○	ブローバス	1 箇所	2 台	2 台	6F 約 194cm × 92cm 5F 約 195cm × 97cm
オーシャンビュースイート	-	-	ブローバス	1 箇所	2 台	2 台	約 195cm × 97cm
ジュニアスイート	○	○	ブローバス	1 箇所	2 台	2 台	約 194cm × 92cm

※1 大型バルコニー(長さ12m) ※2 ブロー&ジェットバス/シャワーバス/ツインボール洗面台/浴室テレビ
※その他、ウォークインクローゼット、ブルーレイディスクプレーヤー、セーフティーボックス、コーヒーマシン、電気ポット、冷蔵庫、空気清浄機などの設備がございます。 ※加湿器もご用意しております。

スイートルーム、デラックスルームのサービス内容

サービス内容	スイートルーム	デラックスルーム
にっぽん丸バトラー(専任スタッフ)	○	-
乗船時のウェルカムシャンパン	○	○
毎食のお食事やアフタヌーンティーのルームデリバリー	○	一部可能 ※3
ランドリーサービス(3泊以上のクルーズ)	○	-
メインショーのお席のご予約、定員型イベント参加の事前確認やご予約	○	-
インターネット接続ができるタブレットパソコンのお貸し出し ※4	○	-
オリジナルブレンドティー(特別にアレンジした紅茶)のご用意	○	○
ビール、ソフトドリンク、コーヒーのご用意	○	○
バスローブのご用意	○	○
タルゴ「クリームバス(入浴剤)」のご用意	○	○
お選びいただける枕をご用意	○	○
双眼鏡のご用意	○	○
ご要望により「●弁(まるべん)」(シェフこだわりのおにぎり弁当)をお届け	○	○

※3 モーニングコーヒー&ティーサービスはメニューの中からお届け可能です。 ※4 貸出用のタブレットパソコンは、台数に限りがあります。

客室備品(全客室共通) ※客室備品は、予告なく変更する場合がございます。

- バスタオル・フェイスタオル ● 歯磨きセット・ヘアブラシ・シャンプー・コンディショナー・ボディソープ・シャワーキャップ・綿棒・ひげり用カミソリ・ヘアバンド
- ティッシュペーパー ● ヘアドライヤー ● 靴べら・靴みがき布 ● スリッパ(客室内専用)

■デラックスルーム



5F デラックスシングル
バス・トイレ付 13㎡



5F デラックスベランダ
バルコニー・バス・トイレ付 24㎡



5F デラックスツイン
バス・トイレ付 19㎡

■ステートルーム



2・3・4F スーパーリアツイン
シャワー・トイレ付 2F:14㎡~18㎡
3F:14㎡ 4F:14㎡
4F:27㎡(車いす対応・バス付)
4F:42㎡(バス付)

※写真は3Fのイメージです。2Fと4Fには一部仕様の異なる客室がございます。



3F コンフォートステート
シャワー・トイレ付 14㎡
※ブルマンベッドで3名様まで利用可能です。



1F スタンダードステート
シャワー・トイレ付 14㎡
(スタンダードステートは丸窓です)
※ブルマンベッドで3名様まで利用可能です。

デラックスルーム客室設備一覧

客室名	バルコニー	デッキチェア	バス	シャワー付きトイレ	テレビ	ベッド数	ベッドサイズ
デラックスシングル	-	-	○	○	1 台	1 台	約 194cm × 91cm
デラックスベランダ	○	○	○	○	1 台	2 台	約 199.5cm × 89.5cm
デラックスツイン	-	-	○	○	1 台	2 台	約 199.5cm × 89.5cm

※その他、ブルーレイディスクプレーヤー、セーフティーボックス、コーヒーマシン、冷蔵庫、空気清浄機などの設備がございます。

ステートルーム客室設備一覧

客室名	バルコニー	シャワー	シャワー付きトイレ	テレビ	ベッド数	ベッドサイズ
スーパーリアツイン	-	○	○	1 台	2 台	約 194cm × 91cm
コンフォートステート	-	○	○	1 台	2 台	約 194cm × 84cm
スタンダードステート	-	○	○	1 台	2 台	約 194cm × 84cm

※その他、DVDプレーヤー、セーフティーボックス、湯沸かし用電磁サーボ、冷蔵庫、空気清浄機などの設備がございます。

コンセプトルーム 4F 42㎡

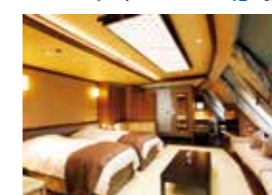

- ベッド×2台
サイズ約195cm×85cm
- ソファベッド×2台
サイズ約195cm×60cm
- ベンチベッド×2台
サイズ約163cm×70cm
- バスタブ付浴室
- シャワー付きトイレ×2箇所
- バーカウンター
- テレビ×2台
- ブルーレイディスクプレーヤー
- セーフティーボックス
- 電気ポット
- 冷蔵庫×2台
- 空気清浄器

※ソファベッドを含め最大6名様までご利用いただけます。 ※ベンチベッドは小型となります。
※安全運航上、夜間は操舵室より遠隔操作でブラインドを閉めさせていただきます。
※客室タイプはスーパーリアツインとなります。

車いすのご利用に配慮した客室をご用意しております。
(4F 2室 27㎡ / 入口の扉の幅:約80cm / バスタブ付き)



※ブルマンベッド(2段ベッド上段)付きで4名様でご利用いただけます。
※備品についての詳細はお問い合わせください。
※客室タイプはスーパーリアツインとなります。

※掲載の客室は、船体構造により一部の部屋では眺望が遮られる場合があります。 ※客室の面積には、バルコニーを含みます。 ※船内施設・客室は一部変更となる場合があります。
※船内施設は、諸事情によりご利用いただけない場合がございます。

Public space パブリックスペース



6F オーシャンダイニング「春日」
食へのこだわりを追求した開放感あふれるダイニング。ソムリエ田崎真也監修のワインセレクションも備えています。

7F ホライズンバー 有料

ホライズンラウンジの一角に位置する、各種ウイスキーなどを豊富に揃えた落ち着いた雰囲気のバーです。



5F eカフェ&ライブラリー eカフェのみ 有料

eカフェでは、挽きたてのコーヒーをプロの手仕事を再現するマシンで抽出します。書籍・雑誌や新聞もご用意しています。

6F マーメイドシアター

音響・映像設備も本格仕様の103インチの大型ディスプレイを備えたシアターです。



4・5F ドルフィンホール

にっぽん丸の魅力の一つメインショーをお楽しみいただける2層吹き抜けの会場です。一流のエンターテイナーによる本格的なコンサートやショーがお楽しみいただけます。



3F グランドバス

3階船尾に位置する展望浴場から眺める海は格別です。サウナも完備しています。



6F 寿司バー「潮彩」 有料

厳選された海の幸や寄港地の新鮮なネタの数々を美味しいお酒とともにお召し上がりいただけます。



2F メインダイニング「瑞穂」

海の豊穡を描いた信楽製陶板画が一際目を引くメインダイニングでは、朝・昼・夕食や夜食をご用意しています。



6F ラウンジ「海」

ピアノの生演奏などが心地よく響くショーラウンジ。アフタヌーンティーの会場にもなります。



7F プール

スライディングルーフを備えた温水プールです。プールサイドにはタオルをご用意しています。

7F リドテラス

プールサイドに併設されたテラスです。「にっぽん丸」ならではの軽食メニューやお飲み物をご用意しています。

Deck Plan デッキプラン

トイ ユーティリティ セルフランドリー EV エレベーター 階段

※船内施設・客室は、一部変更となる場合があります。

●にっぽん丸主要目

- 総トン数**
22,472トン
- 船客定員**
190室422名(最大)
- 主機関**
ディーゼル 10,450馬力×2
- 全長**
166.6m
- 全幅**
24.0m
- 喫水**
6.6m
- 最高速力**
21ノット
- 船内電圧**
100ボルト/60Hz

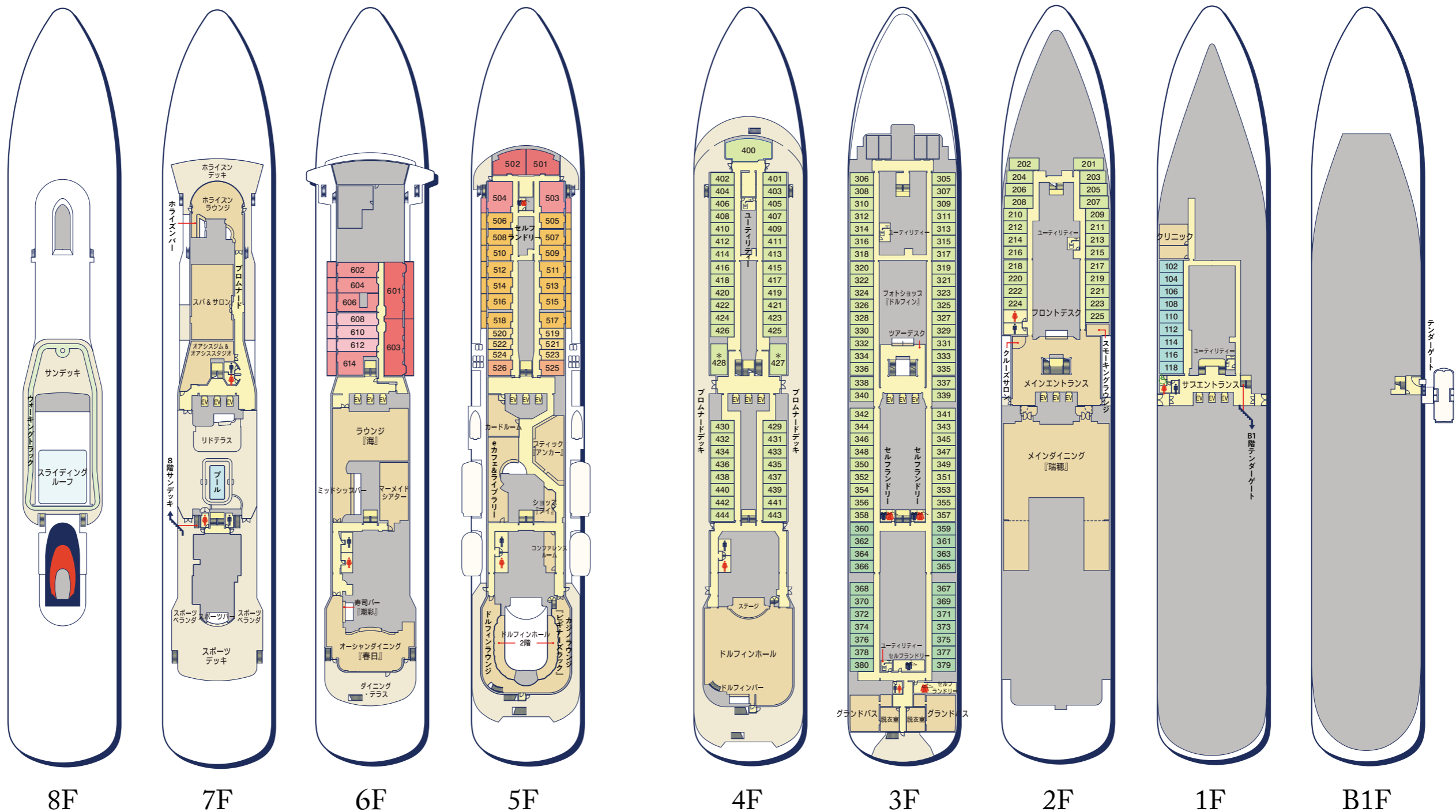

<喫煙場所について>

喫煙場所は2Fスモークラウンジのみとなります。客室(バルコニー含む)及びパブリックスペースは全面禁煙です。

火災予防と喫煙マナーにご協力をお願いします。

※「加熱式タバコ」「電子タバコ」も上記、指定の喫煙場所にてお願いします。

- | | | | | | |
|------------|----------------|------------------------|--------------|-------------|--------------|
| ■ グランドスイート | ■ オーシャンビュースイート | ■ スーベリアアツイン (コンセプトルーム) | ■ スーベリアアツイン | ■ スーベリアアツイン | ■ スタンダードステート |
| ■ ビスタスイート | ■ ビスタスイート | ■ スーベリアアツイン | ■ コンフォートステート | | |
| ■ ジュニアスイート | ■ デラックスベランダ | ■ * | | | |
| | ■ デラックスツイン | | | | |
| | ■ デラックスシングル | | | | |

ドルフィンズクラブ新規会員募集中

入会金・年会費無料！本パンフレット掲載クルーズはすべて入会対象です。
※キッズドルフィンズクラブ割引対象クルーズの設定はございません。

乗る	貯まる	届く	楽しむ	使う
ご入会は船上でのお手続きとなります。 ※船内新聞等に掲載する二次元コードから登録ください。 下船後は、6ヶ月以内であればご入会の手続きが可能です。	クルーズ代金が割引となるお得なポイント制度がございます。	会員誌「海」やオリジナルカレンダーをお届けします。	会員対象の各種お得な情報をご案内します。	貯まったポイントを利用してクルーズに乗船。

- 記載されたスケジュール・寄港地・出入港時刻・航路は、感染症の拡大防止、気象・海象条件、最少催行人員未達、その他の事情(発着地や寄港地の受入状況等)により、変更される場合がございます。あらかじめご了承ください。
- 本パンフレット中に掲載の写真は全てイメージです。寄港地の写真には寄港地観光ツアー・自由行動で訪問可能な場所も含まれております。
- 一部の寄港地につきましては通船の上陸となり、気象・海象などの条件により、上陸できない場合がございます。また、海象状況によりましては通船での乗下船に際し、足元が不安定になり危険を伴う場合がございますので、お体の不自由な方は寄港地への上陸をお断りさせていただく場合がございます。なお、通船を使つての上陸地では、車いすでのテンドーボート、現地の船へのご乗船はできません。
- 掲載のクルーズは、特に記載のない限り添乗員は同行いたしません。船内では船のスタッフがお世話いたします。
- 国内クルーズの旅行代金は消費税を含んでおります。
- 旅行条件につきましては、最終ページの「旅行条件」をご参照ください。
- 本パンフレットに記載のエンターテインメントは予告なく変更される場合がございます。
- ドルフィンズクラブポイントおよびクルーズご優待券(商船三井株主様へご案内している優待券)は、その他割引との併用はできません(ただし、一部のクルーズクーポン券との併用は可能です)。
- また、ドルフィンズクラブポイントとクルーズご優待券の併用はできません。
- 健康アンケートをご提出いただく場合がございます。
- 表紙写真:中村風詩人

MITSUI OCEAN CRUISES の歴史

2024年から「にっぽん丸」と「MITSUI OCEAN FUJI」の2隻体制での運航が始まりました。
これからも上質な空間と心を込めたおもてなしで、皆様をお迎えいたします。



初代にっぽん丸(1958-1976)

日本初のクルーズ専門会社 商船三井客船が発足

クルーズ専門の商船三井客船が誕生。2年後、あるぜんちな丸は「にっぽん丸」(初代)と改名。1973年、日本初の世界一周を実施しました。



2代目にっぽん丸(1976-1990)



「クルーズ」の礎を築いたふじ丸(1989-2013)

ふじ丸が就航 「クルーズ元年」となる

「ふじ丸」がデビュー、本格的なクルーズ時代の到来を告げました。レジャーを目的とした日本史上初めての本格クルーズ客船の登場です。展望大浴場や茶室の設置などユニークなアイデアは、その後の日本の客船建造に大きな影響を与えました。

世界三大運河を通航 日本船初のバルト海へ

スエズ運河、キール運河、パナマ運河の三つを通る世界一周クルーズを実施。日本の客船として初めてバルト海などを周遊しました。



パナマ運河通航



南米航路を主軸にしていた大阪商船時代

伝説の客船2隻が誕生 優美な外観と 豪華な内装が評判に

商船三井客船の前身、大阪商船から「あるぜんちな丸」と「ぶら志る丸」(いずれも初代)が相次いでデビューしました。



世界の海を舞台に活躍するにっぽん丸

新サービス導入や 船内新聞の登場

2代目「あるぜんちな丸」と「ぶらじる丸」に「ノンチップ・サービス」を導入。船内新聞も客室へ毎日配られるようになりました。

現・にっぽん丸が 3代目として堂々デビュー

レジャークルーズ向けにさらに洗練された現「にっぽん丸」が就航。初めてパナマ運河を越えて大西洋へ向かい、レジャークルーズの流れを決定づけました。



夏のベストセラー「飛んでクルーズ北海道」

本格的なフライ&クルーズ 「飛んでクルーズ 北海道」

小樽発着で礼尻島、礼文島、網走(知床)をめぐるクルーズが好評を博しました。以後、季節限定の人気クルーズとして定着しています。



沖縄(イメージ)

沖縄の離島を訪れる 「飛んでクルーズ 沖縄」

日本各地のお客様を那覇の港でお迎え。青い海と美しい島々をにっぽん丸が結ぶ、今も大人気のフライ&クルーズです。



新春オペラクルーズ「セビリアの理髪師」より

本格観劇を船上で 「新春オペラクルーズ」

にっぽん丸が、オペラハウスに。にっぽん丸のドルフィンホールは、舞台と客席が近く臨場感や演者との一体感が楽しめます。

新クルーズ船「MITSUI OCEAN FUJI」就航

全客室スイートルームとなるクルーズ船「MITSUI OCEAN FUJI」がデビューし、にっぽん丸と併せて2隻体制で運航開始。2024年12月のデビュークルーズは、「クルーズ・オブ・ザ・イヤー」優秀賞受賞。



2024年12月にデビューしたMITSUI OCEAN FUJI



2010年、船体カラーが純白からトゥーンに

にっぽん丸就航20周年 大規模リニューアル

パブリックスペース、客室のバリエーションを増やし、より現代的なレジャークルーズ客船に。今ではお馴染みのスパ&サロン、オーシャンダイニング「春日」、寿司バー「潮彩」などが誕生しました。



2020年リニューアルのホライズンバー

にっぽん丸30周年 リニューアル

スイートルームに新カテゴリ「オーシャンビュースイート」を追加。「和の流れ」を感じられ、6名様まで利用できるコンセプトルームも好評です。



スーペリアツイン

商船三井クルーズ誕生

社名を商船三井クルーズに変更。新たなクルーズブランド「MITSUI OCEAN CRUISES」(三井オーシャンクルーズ)を立ち上げました。海を知り尽くした当社ならではの「上質なクルーズ」をこれまで以上に届けてまいります。

ふじ丸が引退

にっぽん丸の姉妹船「ふじ丸」が惜しまれつつ引退。1989年の就航以来25年間、地球を約20周し、のべ50万人の方々に愛されてきた客船でした。



[就航期間] 初代にっぽん丸 2代目にっぽん丸 3代目にっぽん丸 ふじ丸 MITSUI OCEAN FUJI